（大清郵政局特准掛號認爲新聞紙類）（明治四十一年四月二十一日第三種郵便認可）

大清宣統二年庚戌七月十一日共二張

本館定報價目

◉每份售大洋二分◉

中國境內 全年逐日寄大洋九元六角 半年四元八角 日本全年九元六角 半年四元八角 外國 全年十四元四角 半年七元二角

報資先惠 郵票不收

申報

告白刊例

論前二行起碼每行以第一版爲準第一日每行八角半第二日起每行六角半多則按行照算後幅長行二百字起碼短行五十字起碼多則均以十字遞加第一日每字五釐第二日至第七日每字三釐第八日以後每字二釐半

西歷一千九百十年八月十五號禮拜一

本館開設上海望平街第一百六十三號 第一萬三千四百七十七號 電話第九十五號

出售潔白紙張

現本館由外洋購到白紙數萬令自用之外尚有餘多如各書局各行號有需購用此項紙張者請至本館帳房看樣議價可也 申報館啓

點石齋畫報大全出售預約廣告

我國西法石印創始於點石齋點石齋畫報又爲後來畫報之鼻祖凡名山勝蹟歐美奇聞風流韻事無不繪形繪聲惟妙惟肖且題詞署名均係一時名手如大畫家吳友如先生尤爲精神所注惟相隔數十年當時購閱者至今已散失無存即有二三儲藏亦奉若拱璧不輕傳示美術家每以莫窺全豹爲憾今本公司爲餉遺後學起見蒐集原稿選用中國潔白連史紙上等洋墨重印行世名曰點石齋畫報大全其工細處與原冊絲毫不爽而裝潢華美大可爲文房增色展卷一過儼若置身過去世界形形色色奇奇怪怪目不暇給既可當畫譜摹撫又可作說部觀覽誠大觀也現出版約有五千頁之譜計裝訂八十八冊每部原定價洋四十四元因欲公諸同好特售預約券一百份照收紙墨費半價廿二元購券者先交洋十元掣取預約券一紙樣本一大冊至八月底再交洋十二元隨取全書並附送書冊二本共九十冊海內外美術家尚祈注意速購爲幸外埠郵費輪車已通之處洋一元五角陝甘雲貴川五省加倍

售券處申報館 ◉上海棋盤街集成圖書公司總發行所啓

保康醫院特開報告大會

啓者現今天氣不時易於受病敝院自開幕以來就診者日益衆多今將醫愈各症報告大衆指引衛生之法准于十三日午後二時起至七時止假張園文藝新劇場開特別大會兼贈衛生要藥并承文藝新劇場熱心志士送演新劇四幕藉助餘興送券入場務請男女諸同志惠臨賜教不勝榮幸謹啓 取入場券處二馬路文明雅集 四馬路大新街口協助禁烟社 大馬路泥城橋德裕里保康醫院 戌959

請看秦玉書插號謀佔誣衊唐紳希圖挾制之奇聞

本報初六等日吳容德所登誣衊唐紳錫晉唐紳宗愈告白查吳容德並無此人係秦玉書捏登玉書即琢如在金匱東北七圖大河上唐宅[illegible]佔東北六圖唐江薛謝顧等五家公衖公井公場并薛姓基地在通大婁巷衖南余於光緒十四年購由吳姓去年價售唐紳之物字三十三號基地秦玉書貪心不已欲一併吞沒通後門於婁巷惜東北六圖佔地百數十弓並無分毫糧單無可影射遂向伊戚吳某串借大婁巷衖北物字三十六號吳國良花戶糧單一分硬欲在三十三號基地內分佔唐紳囑契主理直余將左鄰趙紳照號係物字三十三號右鄰陳姓住屋係物字三十四號查示至物字三十六號尚有吳國良基糧五分有奇均在街北斷難移入衖南秦已理絀詞窮特唐紳歷辦淮沂秦湘等處義振二十餘年疊次專旨嘉獎輕財仗義素性寬厚不願於鄉里留爭界之名將自購基地讓出一衖爲秦出入鄰匠興工乃秦不知感轉視爲有隙可乘竟將唐紳所築之牆拆倒妄率凶徒攔阻唐紳因工作被阻不得不赴縣稟訊秦知理屈抗提不到登報誣衊希圖挾制秦玉書之行爲盡人知之登報誣衊名譽有關唐紳自應查究與余無涉惟余係契主倘有爭差應歸理直用敢略陳顛末證明秦玉書插號謀佔捏登告白之誣 侯 子 揚 謹 啓 戌957

官立敬業高等小學堂招考

准七月十四十六十七日午前考驗新生各按程度插班校址在上海小東門內老學前 戌955

康所利得疊植橡有限公司股東會

本月十一日四點半鐘在二馬路四號姓記開會有股諸君務請惠臨 總經理處姓記佈告 戌956

好時洋行經理火險

啓者本行經理色勒孟臻火險公司總行設在英京倫敦資本充足專保南北廠棧房產貨物衣服傢私等均可承保倘遇不測自主擔衡賠款異常迅速早邀諸紳商共鑒如蒙惠顧請移玉至本帳房與華經理陳君振聲接洽可也特此廣告 四川路七號好時洋行東方保險總理密司台格啓 戌953

全省商會公鑒

七月十八日在南京商務總會開全省商會聯合大會研究厘金改辦認捐問題前經肅函奉訂想邀鑒及現距開會期近務乞各舉代表如期惠臨除函請總會轉致分會外合再佈聞抵寧後請先至丁家橋東首本局新舍或八旂會館本局或復成橋商團內商務總會接洽是荷 江蘇諮議局啓 946

上海水木業公學招考

七月十六七八日考試新生二十日開學西門外打鐵浜本校廣告 戌945

壽筵濟貧

月之三日爲葉子衡先生鶴壽令誕同人咸欲與先生進觴先生以祖念時局艱難當此米珠薪桂窮黎謀升斗計者殊不易易因是固辭以酬筵資內節省洋五百元移助敝會爲年終施米之舉足徵先生借籌君子善與人同之意焉用登報端藉伸鳴謝并祝先生後福無疆而與諸君子造福耶同善會謹告

會審公廨廣告

頃奉 道憲面諭正元謙餘兆康三莊各欠戶欠款前經示諭飭赴巡警局暨縣廨呈繳現改由源通豐裕兩官銀號兌收仰各欠戶一體知悉務於限內將該欠三莊欵項前赴源通豐裕兩官銀號繳納毋得違延切切 戌948

會大莊再告

茲啓者小莊自十七日擱淺後所有各寶號欠小莊之銀請即送下蓋印爲憑不得在外私相劃抵業已兩次登報定邀鑒及今查出有補前私相劃抵情形小莊惟有憑帳核算同歸集數按例攤派倘有情商劃抵一概作廢千勿自誤以免交涉請將欠銀即送本莊蓋回單或逕送興仁里口福康莊公存諸希 鑒諒 戌961

石門造橋告白

石門縣重建迎恩橋現已起復塞梁禀詳各憲行知各縣並稅務司轉飭民船輪船自七月初五至八月初十一律繞道特白 戌923

恕訃不週

誥封恭人 晉封太夫人孫太夫人於六月初五日戌刻壽終正寢謹擇於七月十二日十三日在本宅領帖十四日發引恐聞訃不週祈請 諸親友見有爲荷特此佈告 寧波城內大來街積善堂王謹具 戌903

陳蓮舫專啟

余以回里致滬上病家不克延診殊抱歉忱幸有門人胡瑞芬從學有年閱歷較深於醫道實已深窺奧妙前經余薦派紅十字會醫員赴奉救活甚衆事畢返滬現寓二馬路西跑馬場沿濱安康里南弄照常應診凡延診者可就近相邀藉代余勞俾抱病者不致失望是則區區之意耳 戌943

遺失莊票

今遺失寗石路通莊支上海餘大元記莊華盛抬頭票六張第二千八百零五十三號二千八百零五十四號二千八百零五十五號二千八百零五十六號二千八百零五十七號二千八百零五十九號七月念二期每票計元壹百兩又八千零六十九號洛通計票七月念二期洋七十一元又華昌莊支上海致和莊第四百十八號七月廿日期元六十五兩六錢二分五 押脚俾華而昌篆文圖章以上共計八紙已向該兩莊聲明掛失作廢所 各寶莊號切勿收用此佈

戊958

集益保商票改期准照八月份湖北正票開彩廣告

本公司保商票原定改期六月照湖北正票開彩不期江浙粵三省經大憲禁售復由諮議局及府縣一律示禁停止而本公司發售之票係貲重產業與別種彩票迥然不同實乃拍賣性質截非藉利賭博可比無奈影響所及人盡觀望五六兩月所售無多不得已改爲八月份照湖北正票開彩無論如何不再展緩倘或不開歸還原洋決不有誤特此廣告

南市大成里集益保商公司謹白

戊906

商辦漢鎮既濟水電有限公司五月三十日截收新股

再本公司新股票息券業已印成請新舊股東於七月十五日後持各股據來本公司或經理處換取新印票券舊股東未認新股者亦祈將原股票及權利證券携來以換如欲更改名記及併合分析務於六月二十日前信到公司通知並報明原股票號數股數名記以便查照底冊改塡遲則一律塡就不便再改特此通告 再本公司更換股票係爲新舊一更起見並無改變股東權利等事亦不取換票費合併聲明

本公司漢口一馬頭 經理處上海後馬路祥康里大慶元銀號

戊743

上海醫院中醫何懋甫君在北市送診廣告

本醫院開辦以來聘請何懋甫先生上午應診活人甚多頗著信用現與何君訂定自七月初二日起每日下午二點至四點在公共租界白克路久興里西首五百五十八號門牌敝寓送診四點半後出診門診只取號金二十文出診照格特此廣告

李平書啓

戊89

奏辦安徽鐵路勸股票局緊要廣告

啓者本局正附勸股票久爲遠近歡迎查批發章程紅票每千元伸水十元頭二三標伸水歸原定票之家承領原以酬經手之勞而歷定票者之望現在銷數愈推愈廣而各處定票者更復爭先恐後本局承惠顧之殷益思所以酬答今訂自七月份起凡經手售出本局正附勸股票全張得中頭標除向章伸水外今特別加送謡喜洋二百元得中二標除向章伸水外特別加送謡喜洋三拾元得中三標除向章伸水外今特別加送謡喜洋二拾元均各歸原定票之家承領此項連伸水洋每會開標後十五天即一體發給四標以下仍照原訂批發章程辦理恐未遍知特此廣告

戊924

蚌殼牌煤氣機器廣告

此燈爲最近發明之物明亮異常如欲驗看此燈機器者本公司當恭迎台駕中國各處如有欲裝置此項機器者本公司亦可代爲估算經費不取酬資此項蚌殼牌氣油遠近江海各處均有發售購者毫不爲難此燈簡巧省費敬請官場及實業廠東注意其利益始知言之不謬也

上海九江路七號亞西亞煤氣公司啓

甲530

華商肇興輪船十二日開往營口

啓者本公司代理肇興輪船准十二日開往營口船大艙寬各寶號如欲裝貨搭客請至本公司接洽船泊十六浦碼頭特此通告

寧紹商輪公司謹啓

戊942

山東河南綢業公所廣告

敝業近來價值上落極大而獲利甚微加以百物昂貴經費浩繁近更與市恐慌風險迭出不得已公議於六月十八日起貨欵按照公司期一律收現不用期票自七月初十日起發樣須蓋回印發貨須給收條爲憑半稅單無論巨細一概收回藉資維持除知照各洋行外特登中西兩報聲明伏希 鑒照

戊939

寧紹商輪有限公司股東公鑒

啓者本公司現經股東會議決添造堅固新輪俟股份招足即當訂造除董事局暨股東會到會諸君添十認萬外其餘股十五萬元先儘請各股東添購限於七月底爲止如逾期仍未足額即行外招凡我股東幸勿功虧一簣從速添購公私兩益盼切禱切

寧紹商輪公司謹啓

戊907

中國華商銀行廣告

謹按招股章程第十三條載有(股銀分三期繳足)之文現經公決改爲已繳第一期者請將第二三期併繳認而未繳者請將三期股銀全數併繳定于八月底以前一律繳足除將此項公決辦法載錄議案分函布告外爲特登報廣告凡我海內外暨本埠諸君速將股銀一併繳足俾得於八月底以前稟部註冊驗實開辦以符公議盼甚禱甚●再將本埠代收股處列後

大清銀行 交通銀行 信成銀行 四明銀行 義善源號 天順祥號 源豐潤號 宏大莊 兆豐莊 崇餘莊 慎餘莊 立餘莊

戊98

興辦麵粉廠紳商亟須研究

啓者美國白奶利麵粉機器廠早經名馳各國爭相購用今更精益求精獨出心裁創造最新式鋼珠磨輥並新式篩粉機輕滑靈捷能省馬力十分之四五省油十分之七五每六個月加油一次故並無油污入於麥粉之內出粉格外潔白漂亮此種麵粉於衛生大有益處環球稱最故近來新建之廠爭相購用今無錫茂新公司已裝置完全開車出粉上海申大公司亦用此等新機即老廠亦間有添購更換者此後各自改良將見中國麵粉之發達前程無限各省興辦實業紳商請 惠臨茂新公司閱看方知此機乃環球第一之妙機非虛誇也

中國歸上海泗涇路十二號恆豐洋行一家專門經理

戊915

上海中等商業學堂及附屬小學招生

考期○七月初三初四十三十四廿三廿四○開學期○七月廿五○報名處○愛而近路商務會南市毛家衖商務分會泥城橋外商學公會及本校(校址法界紅墳山南首桂林山路打鐵浜)○招考簡章○見六月廿五念七時報

902

上海時疫醫院 仕商養病別墅 新廣告

本醫院專治一切時疫痧症不取分文治法神奇大昭信用開辦四十天計已全活一千三百十四人之多查各病人雖多瘟螺弔脚種種重症然機器灌治者僅五十九人餘均用新發明之藥水針施治立見奇效而到院氣絕並不及救治者先後祇十六人較之上年尤爲得手月來天時不正忽涼忽燠最易感疫夜間露宿更宜切戒其剖開瓜果等物微生蟲所翔集切勿染指所望上中社會廣爲勸誡俾貧苦小家咸知戒愼庶幾疫氣漸清不患傳染倘有病者務望一發即來本院橡皮病車專接病人極爲穩捷如需用時除專電話外(一千零七十三號)務請派人來院導引本醫院設在英大馬路泥城橋東首天津路廳屋十幢異常寬敞不惜重金延聘西醫亨司德餓利生兩君主政倘紳商各界欲請西醫出診自同接洽再養病別墅係專爲體面紳商女界而設與施醫名義迥然不同且廳屋高爽起居安適服用伺應均稱利便承醫界諸君登報揄揚備言其美茲不再贅惟祈 公鑒

發起人 沈仲禮 朱葆三 同啓

宮門抄

七月初十日召見軍機 洵貝勒 薩鎮冰 澤公 盛宣懷

交旨

七月初五日 軍機大臣欽奉諭旨翰林院侍讀學士惲毓鼎奏京城創辦醫學研究會請飭學部立案一片着學部知道欽此

論說

論政府核減各省行政費之非計(樊)

立憲國家其每年行政費用無不預製預算表量其支出之如何以爲收入之標準蓋以國家財政與個人不同不能量入爲出全然採消極主義也。

吾國財政。困難極矣。乃者度支部有通飭各省核減行政費之舉。計臣不

得已之苦衷當爲人人所共諒惟是核減行政費在一方觀之固可以少減財政上之困難而在一方觀之則於憲政有至大之關係是不可不留意也

各省行政費用誠不免有浮冒濫費之弊如各局所之委員則有總辦會辦幫辦坐辦等名目月支厚薪人浮於事此固應裁汰者矣不惟員數應從裁汰即官衙職司亦有應從歸併者至於釐金關卡向爲弊之所叢苟能剔除中飽涓滴歸公則公家每年所得之費當可驟增數十百萬今苟於冗濫之員中飽之費不能裁減而剔除之而徒於行政經費概從核減此非適當之辦法也

當此預備立憲時代所最要者培植國民之程度是也培植國民程度以興學爲不二法門自小學以至中學以至於實業法政無一不宜注重則教育費之不宜核減也明矣

次於教育者則爲實業蓋國民生計之支絀國稅負擔之無力皆實業不能振興之故也欲振興實業必須政府任其提倡誘導獎勵扶植之責而提倡誘導獎勵扶植諸種方法皆以國家資本爲前提國家必先籌有此項資本以從事於提倡誘導獎勵扶植之事而後實業乃能逐漸而興而國民生計乃能漸裕十年二十年之後國民乃有負擔重稅之能力此皆根本之政策也由此觀之則倡導實業之費亦不宜核減也明矣

次於實業者則爲警政通觀各省之現象無不盜匪充斥宵小橫行此其原因何莫非由民窮財盡而起故其扼要辦法原在於興教育與實業斷非警政修明即可以弭竊盜而維治安也但爲目前防亂之計則警政決不宜於稍緩此項經費亦無從核減也明矣

次於警政者則爲軍政各省徵兵之事現已開辦而編練新軍限年成鎭亦爲國防之要圖當此滿地盜匪之時倘不留意軍政一旦患作無可收拾教士洋商生命財產一有損失卽釀交涉是則練兵經費亦無從核減也明矣

以上四端皆舉其大者其餘如審判廳之籌設自治會之成立皆與預備立憲有絕大關係而需欵之鉅雖欲削減而無從倘徒顧一方之困難行此消極之政策吾恐自是以後政府不能責各省以籌備憲政之成績勵至百舉俱廢九年期至籌備之事尚未告竣屆時又何能發佈憲法以慰薄海臣民之望哉

故爲今之計宜分治標治本二法治標之法一宜速定行政官之公費其餘一切出息悉數歸公一宜歸併衙門如糧道運司鹽道以及捕廳經廳等酌裁而歸併之一減局所委員例如有總辦不必再有會辦其他委員取足辦事而止弗令浮冗人數既少則開支自省矣一凡釐金稅卡調查其徵收之實數一切中飽全行清出提歸公家誠能就此四者認眞辦理則各省每年之入欵增加甚鉅更何必概從核減致碍憲政之進行乎若夫治本之計則整頓稅則也加徵烟酒稅也鹽歸官辦也上下合力以興實業也獎勵公司以鼓商情也是數者皆有成效則國民生計日充實力漸厚國家需財即多取於民而不爲苛矣又何患行政之無費乎

※專電※

◉電一（北京）

御史趙熙奏法官關係司法獨立第一次考試宜嚴定資格舉貢優者已考職錄用餘皆宿儒七品官未必有法律知識刑幕優者已飽颺餘皆劣宜去此三項專取法政畢業生

◉電二（北京）

洵薩兩大臣今日（初十）奉攝政王面諭汝等赴美日兩國考察海軍須於精神上極力注意勿徒觀外表且須出以靜穆窺探兩國感情

◉電三（北京）

甘督奏上海紳商協助甘肅賑欵請旨給奬一摺度支部議准

◉電四（南昌）

贛臬陶大均初九日酉刻痢疾病故

※緊要新聞一※

濤貝勒提議組織責任內閣　北京

○濤貝勒此次攷察歸國深知東西各國富强之原全在自上至下一致進行故欲整頓海陸軍非先從組織責任內閣定一統一之政策不可初二日在政務處會議時貝勒先言此次考察之所得繼言吾國不振之原因末則陳述已見謂此後改用軍事政策當從全國一致入手萬不可枝枝節節假如整頓海陸軍不能全恃海陸軍兩部及軍諮處其餘關於國民教育及財政問題均須合謀進行故第一須組織責任內閣以爲提綱挈領之辦法否則互相掣肘互相推諉國事決無轉機之一日貝勒語極痛切各王大臣均爲之動容

陸星使將次到京　北京

○駐荷公使陸徵祥前經電請陛見奉旨允許聞日內卽可到京陸使此來因海牙平和會亟須面陳之事頗多至荷令華僑入籍雖亦係屬一端然荷之定法入籍者固與荷民

一律看待其不入籍者亦不能苛例待遇在荷固不能强我華民之入籍而華民果欲入籍我國亦無從阻止也

部臣對於借欵問題之推諉 北京

○粵漢鐵路借欵一事自四國銀行代表來京後已由外務部知照郵傳部請其直接接洽派員簽約而郵傳部以借債條約度支部本有核議之權會請度支部斟酌辦法迅即定奪乃度支部亦意存推諉日昨咨覆郵傳部謂粵漢鐵路本貴部奉旨督辦之路借債與否一切均貴部獨有之權本部毋庸干預云云現郵傳部獨負其責大有四面楚歌之狀態云

壽尚書保存西藏之政見 北京

○理藩部壽尚書前日因英人於印藏區界添駐兵隊特謁慶邸晤商辦法尚書謂代理英使雖已照覆此次添兵確爲籌防衛邊起見並無入藏及侵越中國主權之意然該使既有如是之照覆應請外務部致意該使藉爲將來之證並請詢問該使現添印防英兵數目以便電知駐藏大臣通盤籌核防患未然倘再有增添及有他故時飭令該大臣隨時電告以憑核辦等語聞慶邸甚然其說昨日外務部鄒尚書伺候召見後曾謁各軍機議商要政慶邸即提議此事惟仍未決

外部研究廣西路約 北京

○外務部因廣西鎭南關至龍州鐵路法人曾於光緒二十二年要求承築經總理各國事務衙門與法商費務林公司議定工價銀二百二十萬兩以光緒三十六年（即宣統二年）爲期如中國不照施行須給該公司酬勞銀五十萬兩立有新舊合同十八欵現在期限已滿路工尺寸未辦雖經龍州研究外交會議員研究辦法究應如何對待應即核定擬檢齊全案卷宗飭由丞參司員公同研究以便交涉

大清銀行添招股本述聞 北京

○度支部澤公以新幣頒發後全國統用大清銀行紙幣爲數既多各省各埠必須普設分行方能有濟惟現在資本尚未充足擬添股本一千萬金仍官商各半官股由度支部籌撥商股五百萬仍由各省分招以期利益均沾聞已商諸張允言陳錦濤兩監督不日實行

軍諮處派員赴德法兩國閱操 北京

○本年西歷九月間爲德法兩國大閱軍隊之期日前該兩國駐京公使接奉各該國政府訓令著即知會吾國屆時派員前往幷請先將派定參觀人員銜名預行電告以便招待現軍諮處濤朗兩貝勒商定奏派正紅旗副都統吳祿貞該處第二廳廳長馮耿光兩員前往已經奉旨依議聞該兩員日內正在預備定期初十左右出京　按此事已畧見前報專電

各省諮議局聯合會紀聞 北京

○各省諮議局在北京開聯合會每省推定代表若干人業已先後到京以七月初六日爲第一次開會之期茲將到會議員姓名列下

廣西　吳錫齡（資政院議員）　蒙經　朱景輝　古濟勳
黑龍江　戰殿臣
山東　朱承恩　周樹標
江西　汪龍光（資政院議員）
四川　蒲殿俊
湖南　曾作弼　左學謙
河南　王佩箴　楊治清
廣東　陳壽崇
安徽　高炳麟
吉林　福裕
奉天　孫百斛
貴州　張光煒
四川　李文熙（資政院議員）　郭策勳
江蘇　楊廷棟　孟森
湖北　湯化龍
直隸　孫洪伊

電駁甯省預算之含混 北京

○蘇省甯屬預算案前由清理財政局造具表册詳由江督咨報度支部查核茲度支部以江甯財政素稱棼亂且糜費過鉅而所造册表又欵數不符半多含混恐其中有不盡不實之處特於日前電致江督張安帥及監理官管京卿等文云查預算歲入册內江南船隖收欵較之元年少列十三萬餘兩米穀釐金比較共減七萬餘兩揚子鹽棧滷耗元年收七千餘兩册中未列硝磺餘利歲可得三萬餘兩今僅開得半之數茶課稅釐既盛稱其利何以減一萬六千契稅收入既稱必更加多何以減二萬餘兩官銀錢局餘利應逐年增加何驟減五萬餘兩雜稅學租等項州縣未列者甚多漏開之數亦復不少漕糧欵內糧道及泰海等屬逐項減少計三萬餘兩此外比較數內將全年收數擘分半列比較半列增欵者又比比皆是未免迹涉含混其餘隱漏之處恐所在多有請一律澈查照數列欵又出欵內如財政局厘捐總局等經費前已電函裁汰惟該局等均係財政過渡機關册上年奏案應歸併藩司統一如能逕行裁併則所省更多綠營行將盡裁甯省此項餉需歲不下三十萬或減或裁請權其當軍塘驛站既來册說明可裁去以節糜費擬卽照辦商埠局開支迹近浮濫擬減四千兩司道公費能從速勻定則提盈餘以資挹注爲數當亦可觀甯省軍學各界用欵冗濫不勝指駁應請通籌切減事關奏限務請從速酌核切實電復

奏請整頓江浙交漕弊端 北京

○倉塲衙門片奏云本屆江浙等省因災奏准緩運漕糧過半其運京之米初則僅多潮潤尚可再三風颺從權兌收迨後潮濕愈甚顯有使水情形且攙雜稻穀太多萬難收納當飭令該二省委員自行風篩乾潔力准交兌以致延遲一月有餘始克蕆事伏念漕務積習得步進步若不從嚴整頓一若攙雜使水視爲固然舊弊復滋前途何堪設想查蘇漕多係採買浙漕亦有採買之者從前臣等只知州縣希圖賤價購買劣米浙江水脚發不足敷因而船戶偸盜使水米粒澎漲藉以補虧近聞弊不止此採買之米均係商人包

運包交州縣習慣以為米色優劣於已無干置身事外坐享其成不知商人惟利是圖即有州縣督查尙難保無弊混若聽其一手經理事不過問則明目張膽為所欲為不特此也漕多州縣尤為技巧始以劣米交納一經滬局駁退即永催不復再解迨至期限迫促仍以前次之米解交滬局因脫帮責重即含糊照收推原其故皆由州縣積習相沿牢不可破糧道明知其弊而畏難苟安不肯破除情面坐使漕務敗壞成何事體相應請旨飭下江浙撫臣嚴飭所屬各州縣嗣後海運漕糧凡採買者不准米商代兌必須遴派結實妥靠之人前赴無錫查驗米色乾潔照數兌交以專責成其先解之米如經滬局駁退勒限起運赴局交納不准挾制玩延希圖取巧如敢故意抵抗准由糧道指名詳參商人拿交地方官治罪倘該糧道有意徇庇含糊兌收到京後經臣等查出即將州縣糧道一併嚴行參處庶弊端可以剗除而漕務不至敗壞六月二十九日奉旨知道

桂撫揭參玩視禁烟之州牧

北京　○廣西巡撫張鳴岐片奏云桂省自光緒三十二年秋間清查烟畝而後限於三十四年正月為始一律改種雜糧按季取具各屬境內並無私種烟土印結咨報在案乃查閱局詳宣統元年春季分兩廣土藥產銷數目表冊歸順州卡報完本產土藥月有數斤當以私種如已盡絕本產何自而來行司飭將署歸順直隸州奏留補用直隸州知州姚履萃摘頂撤任一面委員王純良會同接署州楊玉銜查勘剗拔據該印委等稟報查明州屬平句平凉平暮等村均種有烟土將屆收漿業已勘拔查該員姚履萃身任地方禁烟是其專責乃報卡則有本產履畝則有烟苗直以季結為具文實屬異常玩泄相應請旨將該員姚履萃交部嚴加議處以示懲儆奉硃批著照所請該衙門知道

蒙墾裁節經費分科治事之奏報

北京　○署綏遠城將軍信勤具奏云竊蒙墾承積弊之餘整頓事極紛繁用人尤關重要臣於上年到墾後奏設調查局清理款目詳察蒙情茲經調查蕆事應即裁撤該局歸併墾務公所援照新章分科治事計設秘書員二掌參議渠墾機要並草擬奏咨文件一曰財政掌統籌盈絀為開源節流之計畫一曰考工掌審度河渠籌維水利一曰蒙務掌蒙旗報地指界繙譯蒙文一曰文牘掌撰擬函牘及因公簡札一曰庶務掌收發文件監用關防清理文卷經管收支以及隨時差委每科酌設科長科副課員錄事暨聽差弁役皆以事之繁簡定員之多寡已於五月十二日分飭開辦臣當督飭現派各員切實辦理以冀日起有功至墾務經費查前任已革將軍貽穀於開辦時曾將應行開支一切擬定章程其行轅文案收支三處月共支銀三千兩旋經減至二千五百八十兩臣接辦時量加損益核實經支以最多之月計算固不及舊章所支即合調查局經費併計亦未逾舊章此次撤局併所分科治事重加釐定綜計經費薪水辛工每月額定一千三百二十兩隨時差委活支各款每月約須銀二百兩左右嗣後設有應增支項仍當力求撙節再臣應需公費係照前經部臣核定每月支銀六百兩又每月房租柴炭銀二百兩心紅紙硃銀四十兩合併聲明七月初一日奉硃批該部知道

龐撫奏報黔省被水情形

北京　○黔撫龐中丞片奏云黔中今年得雨較遲農田望澤方殷乃於五月初五以後連日大雨初七夜雨勢尤急省河山水暴發大西門河岸居民被毀者十餘家有張姓水碾房漂去男女四口南門河溺斃一人當經飭員查勘分別撫邮幸山河溜急次日即消附近田疇小有損傷尚無大害正在四處分查旋據署鎮遠府知府方荃稟稱初七八日大雨過驟河水陡漲二丈有餘城垣房舍均有衝塌溺斃人口二名水面又漂有浮屍兩具亦幸水勢次日即退城中一時米貴業用府縣義穀平糶災民分別賑邮不至流亡失所四鄉禾稼當水處不免衝毀所賴山田居多不至成災此外各屬未據稟報想均無恙

議定江南講武堂畢業學員薪水

北京　○江督張制軍片奏云江南講武堂要塞戰術兩科畢業學員周承宣等前曾考試分別酌定等次由督練公所參議等與陸軍第九鎮會議發往各砲臺及要塞工程營作為見習官俾便實地練習所需月薪經江南財政局詳請援照上年冬間江南陸師第四期畢業生繆慶善等成案上等月給薪銀十兩中等月給薪銀八兩其優等照上等給薪計學員五十一名按月共給薪銀三百九十八兩自本年三月初一日起支該員中現有原差可回者一律免給薪水其無差之員將來一經充補差缺即行停支不得再以他項人員接充以杜浮冒詳請奏咨立案作正開銷等情前來臣覆核無異除將送到清冊咨送軍諮處陸軍部查照外謹附片陳明奉硃批該衙門知道

浙省私立學堂監督請奬

北京　○浙撫增中丞片奏云杭州安定中學堂監督通判銜附貢生項藻馨自光緒二十七年任事先後五年學生畢業人數五十三人均經咨部核奬在案現豫計在堂學生本年下學期可畢業者亦有三十餘人均係項藻馨充任監督時所甄錄該堂創設在奏定章程未頒以前其時尙行科舉學堂甫有萌芽各校散學風潮層見疊出該監督留心教育研究獨先建設校舍創定規程

一切管理教授事宜類能苦心規畫是以英材蔚起有胡瑗弟子之風成績卓然自未便沒其勞勸據創設該堂籍紳分部郎中胡煥等開具該監督履歷呈由提學使袁嘉穀詳請給奬前來臣查浙省私立學堂以安定爲最而安定所以成材日衆均由項藻馨倡導有方求諸浙省學界中殆罕甚匹合無仰懇天恩俯准將通判職銜附貢生項藻馨以通判不論雙單月儘先選用奉硃批學部議奏

京師近事

▲政務處於初二日會議整頓西藏事宜決定先設總理大臣一員其餘駐藏大臣均改爲幫辦大臣聞擬即以趙爾豐升充總理大臣俾專責成

▲那相國日昨傳諭新授外部鄒尚書胡曹兩侍郎署謂嗣後本部一切事宜彼此均須和衷辦理倘有各國領事在各省有違約交涉案件應由本部尚侍丞參合力抵抗萬勿聽各督撫敷衍了結

▲度支部澤尚書近與紹陳兩侍郎會議擬請各部院堂官擇選丞參或郎中一二員咨部以便奏請派充本部諮議官隨時會商撙節各部院經費事宜以資襄助

▲軍諮大臣濤貝勒以整頓軍政非將陸海軍大加改革不可故昨商陸軍部電諭各鎭統制參謀等官定期來京會商整頓辦法

▲濤貝勒又擬將軍諮處經費核減所有五廳各科員薪津一律按八成開放節省之欵另行存儲以備整頓軍政之用

▲資政院總裁倫貝子於節省本院經費一事異常認眞擬請將各部所派本院委員均於九月起開支薪水已面諭秘書廳行知各部查照

▲理藩部昨電駐藏大臣云藏地雖已平靖而藏民多有越境往印度者恐將來在彼滋事致起交涉殊屬不便飭即加意查禁

▲黔省地瘠民貧爲二十二行省之最辦理一切新政自較他省爲難而龐劬菴撫黔日久鬱鬱不樂對於新政亦平淡視之故朝野均謂其吸食鴉片現因奏報預算成立摺中有部臣若不實力維持聽其自爲則新政延誤微臣甘受不職之咎大局亦不免牽掣等憂之語因此又大觸部臣之忌朝意亦決計令其開缺另擇賢員簡補聞不久即有明文宣布

▲法部廷尚書以各省罰金應照奏案一半解部以作本部經費乃二年以來各省均未解部以致部中經費異常支絀昨特電催各省迅速照解以應急需

▲新官制憲政編查館原擬七月朔日出奏嗣又不果茲聞緩期原因以新官制與各部均費有關目下平均各部經費之議尚未議決故新官制出奏亦須暫緩

▲陸軍部壽署尚因新任尚書廕昌不久回京故已飭丞參廳將所有未經完結事件儘前提辦其未辦各事俟廕尚書蒞任時接辦

▲督辦鹽政大臣澤尚書因撙節各省鹽政經費起見擬由本年十月起所有各省官鹽局總辦幫辦坐辦提調幫提調一律裁汰一切事宜統歸實任運同鹽大使經歷知事兼管毋庸開支薪水倘屆期舊任人員交代延遲或未將全局各公牘編案清楚即由督撫報處以便專摺奏參已面諭鹽政處提調晏安瀾立繕稿文通飭各省一體遵照

▲度支部近以郵傳部所屬鐵路自開車以來按季餘利均交郵部隨便開銷糜耗甚鉅當此部庫支絀之際應將此項改歸度支部收庫以符統一財政之實擬即具摺奏請惟郵部甚不滿意日前會會議一次尚無眉目

時評

其一

軍機處以八月二十日資政院開預備會通電各省飭多額納稅議員剋期來京蓋促其入京預備議案也然各省之多額納稅議員當爲預備中之預備不可臨時而始爲預備資政院所議之事皆關係極重大事件凡爲議員者當舉政治界之犖犖大者參互考證悉心研究若者當興若者當革若者當如何補救若者當如何整理討論明晰胸有成竹至其開會預備時然後可以參酌議案及其正式開會時然後可以發抒意見不然則將自始至終噤不發聲不且負議員之責任乎故自今日言之議員之所當注意者不在於行期之緩急而在於討論之切至也

其二

濤貝勒回國後屢陳中國積弱原因謂此時危象畢露不可不亟圖挽救設朝野上下仍以苟且偸安爲事則時機一誤其患有不忍言者痛哉斯言豈非今日之實在情形乎雖然危象之畢露也久矣豈自今日始自今以前危象早已畢露而苟且偸安之風則相循而不稍改也然則今日以往危象縱愈畢露而苟且偸安之風仍未必能稍改也危象日露而苟且如故偸安如故相仍日久則濤邸所謂不忍言者將必有驟至之一日及其已至而向之苟且偸安者其尚能率其常態而怡然自適否朝野上下之人其亦念之

緊要告白 乞諸君鑒

殷禮氏君發明此種戒烟丸本非與世人爭利乃因當嚴禁時代射利者紛紛創造丸散希圖兜售明爲發財之機暗實同胞被害似此不堪設想殷君有鑒於此故發婆心創成靈藥專爲渡迷濟溺保全同種起見乞諸君勿反觀焉且非以貨殖爲心天知我知人言有不足恤者也（購問賤價求售安用良藥此爲謀利者是也）（殷君之丸每盒售大洋一元二角藥之優劣於斯可鑒否則與他藥兩相比服不言而喻）

上海三馬路太平坊內生衆藥室總經理啓

Z3692

請看□□公司圖賴費銀

[illegible]

十兩如數墊出付清後因丹鳳之故彼欠無着戲園亦即閉歇僕無奈將收條保單收回至該公司收回退費稍補前虧不料該公司將保單收條收回註銷後應找退費銀念九兩一錢七分託辭絕往欠銀未清不肯付出屢次追索至今無着且該公司經理人蔡劍泉蠻橫異常不可理喻滬上華洋保險行林立試問有此辦法乎況退單可以不認退費可以不付則該公司新出之保單日後倘遭不測亦可以摒客欠銀爲辭不賠償損失矣保單收條亦可任意取銷矣現既有此辦法則[illegible]

石路中新關迎貴茶園

十一夜特請京都眞正超等文武名角新裝自來風扇正廳洋三角

葛玉庭 王瑞云 李少棠 劉永奎 陳嘉祥 四蓋燈 小洮紅 張德俊 富仙防 三蓋燈 彩上飄 張玉沐 小春來

孫寶奎 張和福 王寶山 劉蕙蘭 王振奎 王福連 英春奎 張長順 陳福元 袁德祿 高慶珍 畢富成 譚月明 王德全 張云亭 李德山 劉仙福 王翠祥 丁俊芬 童子慶 李春紅 鬱雲棠 小菊仙 陳燕蘭 五月仙

○○重排 全部 特別 玉堂春 改良文明新戲○○

本園新裝電話三千五百四十四號

春貴茶園夜戲大減價正廳二角

十一夜特請京都內廷供奉眞正超等文武名角合演改良拿手好戲

謝玉山 百壽全圖　吳春迺 一將求難　高玉喜 陰審潘洪　李吉才 頃火焰駒　筱桂生 三娘教子

常春恒 月月紅 金雁橋　小常頃 禿云演 扁迺父 小胡子 桂文嫖 鳳林院

筱桂芬　吳春來 吳春迺 董德春 趙魁蘇 趙燕飛 劉六林 橋 春山雙鎖 永吊 亮山

一 蓋燈 黃 劉　李鑫甫 刺巴杰　張俊奎 李秀云 徐寶奎 譚永奎 小禿扁 吳春來

本園新裝中外電氣自來風扇

文明大舞臺夜戲頭等正廳五角

十一夜頭等正廳五角二等正廳三角特別包廂六角三層包廂四角

劉春秀 金慶奎 周寶奎 云中鳳 龔云仙 小毀仙 沈飄香 王永利 沈月來 應寶蓮 沈韻秋 白文奎 伍月華 何金壽 萬盞燈 趙如泉 呂月樵 白文奎 沈韻秋 應寶蓮 沈月來 何金壽 萬盞燈 呂月樵 趙如泉 小桂枝 范少山

王沁誠 于永坤 劉桂 曹奎 孫 鴻 劉坤 草華 小上 壽飛 王仙 何永 小利 何十 家家 聲聲 徐十 春桂 發枝

解珠 寶 海潮 華金 林頂 搜孤 救孤 戰法 金擒 雁虎 橋氏 儀房 敬子 三本鐵 公 四本 雞 斗牛宮 雙轉大舞臺

本舞臺電話五百九十五號

法界卜鄰里鳳舞臺

十一夜特請京都初次回申天下第一等眞正排角頭等正廳五角

賽燕雲 明月珠　小峻峰 小春利 大白水灘　沈翠芬 毒藥計　蕭翠喜 一斗金　韓孝峯 小奎官 大伐齊都

○○○○ 五月仙 恩曉峰 (胭脂虎)

○○○○ 筱寶珊 (英翠金) 小金賽 小馥翠芬媛媛

五月 恩曉峰 紫霞 洪秀奎 過文昭關 宮

頭本 田七郎

電話一千七百五十二號

商辦新舞臺

初九初十日戲忌辰停頒改補十一十二日准演兩天

小桂芬 小德喜 許奎官 薛瑤卿 張順來 毛仲琪 趙文連 夏月潤 小連生 小雙鳳 邱蕊卿 賽魁冠 七盞燈 馬飛珠

第一忠臣 姊妹夫妻 新排大宋故事 全本抱牌位做親 情節文武新戲 紳商特煩七十八扯

小保成 小黎青 夏月珊 林步青 夜來香 小雙鳳 邱蕊卿 賽魁冠 馬飛珠 索連仙 許奎官 林運昌

應節盂蘭勝會 新排時事中國迷信新劇玲瓏巧案異樣特別各種鮮明彩件

七月十一夜頒演

張順來 馬飛珠 賽魁冠 許奎官 小黎青 邱蕊卿 小連生 七盞燈 夏月潤 夏月珊 小保成 薛瑤卿 夜來香 林步青

秦瓊起解 滑頭夫人 李麟第一大膽 新排廣東 同惡報 妻黨 奇案新劇 趙連 堂樓詳夢 文

張順來 薛瑤卿 小德喜 許奎官 小保成 七盞燈 小連生 夏月潤 小雙鳳 夜來香 林步青 馬飛珠

新製美術色景特影佈閃河銀空飛法水池荷露滴橋鵲臺轉 全本天河配

張園文藝新劇場

禮拜一十一夜演

徐錫麟

加演滑稽戲 中戲

客串演唱

半惜露鏡鐘客蓬居一瘦崗
串 樵

梅秋紗若聲管萊士鳴瓊子
合同將滿

再演一禮拜諸君請不可錯過

電話二千零五十三號

三馬路文明大舞臺

超等藝員回申十三夜登場

張 鑫 培

十三夜 失街亭 空城計 斬馬謖

十四夜 釣金龜 張義得寶

十五夜 李陵碑 令公碰碑

嗚盛公記梨園

七月十一日戲 逢禮拜一停演

夜演出頭 (李奇嘆監) (桂枝告狀)

聲架棠 札腳昭 新蛇王蘇 蛇仔杰 神功保 新松喜 湘子全

特別：特等大洋三角 頭等大洋二角 二等大洋一角半 三等大洋一角

首本：特等大洋六角 頭等大洋四角 二等大洋三角 三等小洋二角

鳳舞臺

○新輯聊齋連檯新戲○

(本二)

田七郎

現已排演純熟擇吉演唱園主白

(失票聲明)

茲有福泰和付來義生祥七月初十期第八十一號票洋五十八元此票刻下遺失已向前途說明作爲廢紙請各寶號切勿收用達此廣告華信隆告白

Z36-8

(羣仙茶園)

十一夜戲正廳價目每位洋二角

小小寶尹龍金賽賽一尹金紅小
霓詠蘭桂　　勝月陣桂　菊容
仙仙芬鳳祥處奎樵鳳亭處花仙

取北原 打花鼓 忠節義 海潮珠 淮山 辭開府 演家○○ 淮寶○○ 小磨房 (演淮)(天烟)(河緣)

法界吉祥街 興商勸業場

十二三日晚

本場自備新片影戲今又由外洋辦到太皇太后慈禧出殯全圖新片及五彩新戲片外加中國名勝各景進于七月十一十二十三晚連演三晚以娛遊客恐未周知特此登報佈告如欲租賃戲片請來場面談可也○第五次得物門票七月十四日開彩

Z3675

鳳舞臺廣告

啓者本舞臺係完全營業性質承各界諸君贊美賞光曷勝榮幸歡迎之至所有持本舞臺贈券諸君均請在正廳入座觀看諸希鑒諒爲幸 本主人謹告

Z3367

禮拜一拍賣 公信貨

准於十一日十一點鐘在本棧房拍賣三磅半至七磅軟璉藥岳陽樓官誥圖彩美人財星照壽鹿圖綠蝴蝶祝壽圖綠氣球立馬牌羊牌各種洋紅布等餘貨不計此佈各貨均限二禮拜出清此致 老公茂洋行

內34

禮拜一拍賣 魯意師摩洋行

始創自同治十三年即英一千八百七十四年

於十一日准一二點鐘在甯波路本棧拍賣咪吔五美圖色素泰西緞望寶芯芳亭色方錦花泰西緞繼昌必定有餘芯羽綢大紅素羽綢增裕蘭花會元泰西緞萬年青方格泰西緞禮和金小寶色花緞泰大見喜圖色素羽綢哈味色芝麻呢花泰西緞和記得利圖彩花羽綢禿元花綫緞冲毛呢水漬印度棉紗十支雙鳳十二支女採花蕊大班廿支老大班計十餘包此佈 魯意師摩洋行啓

內35

禮拜二拍賣 瑞和洋行

准於十二日二點半鐘在本棧拍賣對本利色素羽綢美人色素泰西緞四季有餘色花羅緞四美色花羽綢色燈心絨各牌漂洋標市漂瑞記九姓金團鳳九美圖飛燕人標布廿餘箱不限價球金飛龍市漂布四美春黑花以藍馬洋標藍雙旗粗布八四和合藍鷄扇子原布八槍CR細布一品富貴色素羽綢米色厚呢百利雙鳳時花洋綢紗色泰西緞哈味蘭花會尺六絲光元絨米也三英尺六元絨五美圖色素泰西緞好華進寶開盤得利漂□匣必發財方巾色洋紗錦隆七磅五路財神豐裕花其大鹿中雙兎頭紅標九新桃紅標稍漬單狗人球○狗頭花其草牛細布鬼頭絨布藍牛三英鼓野牛三燕人馬弓斜紋印度十支共七十餘包粗布理圖船橋紗餘貨不計此佈

Z3672

(新法推命)

本日演命與衆不同異受奇門神數推算來人不報生庚看書度指即年月日時兄妻子終身桑枯文武升附商買盈虧起碼五角不靈不取分文廣四馬路望平街同慶公棧 洞樂天敬啓

Z3687

文明大舞臺夜戲價目

初一夜起全部藝員齊登檯

頭等正廳五角
二等正廳三角
特別包廂六角
三層樓包廂四角
幼童減半
僕票洋一角

Z1663

亨白避暑學園

徐家匯路九號

每晚八點鐘起天明止

本園建設已歷多年平時泰西紳商游園游樂者絡繹不絕今特改爲中國及貴家眷屬避暑之地園中各物能令游客怡情悅目而燈彩之光亮尤爲中國他處所未有園內凡能舒暢游客身心之事物無不具備特請名廚調製西式大菜並備名酒以供貴客點用園內公私各室裝飾華美每晚自九點鐘起至黎明爲止貴客可以隨意入內賞玩園內開演上等影戲每晚換片一千尺並有中國戲法攤簧及泰西美女開演跳戲其最有可觀者則爲新到名角傳蘭克錫尼號爲世界之跳王所獻各藝均能驚心駭目爲東方所未見欲睹奇藝者幸勿失此機會也

甲205

魯意師摩洋行

始創自同治十三年即英一千八百七十四年

禮拜一拍賣

奉英按察司諭

老裕泰有限公司

馬車馬匹

准於十一日下午三點鐘在泥城外馬霍路第二號老裕泰有限公司拍賣轎車船車四輪皮蓬車高板車各種馬車約數十輛各色馬疋並外國高馬驢子牛等約二百疋馬車傢生馬鞍馬鞭一應馬車物件並寫字間木器保險箱等初十日可看不計此佈

魯意師摩洋行啓 丙537

瑞和洋行

禮拜三拍賣

公平貨不限價

准於十三日二點半在本樓拍賣淨貨公平鞋帽店雙花園長壽宮納花象童楊家將提報頭彩電扇燈雙小八點炮三營問津利市三倍乾地胭脂吳后進宮祝壽九財童巧發財萬紫千紅海上名妓子朝清供順風大發調班來鳳橋美人五童子三友門百草練軍台預兆豐年漢宮春曉成親四子高桂漿盜仙草劉海九虎童四彩八鳳八虎八槍花牌龍鳳小花園封子全歸富貴樓三美哉衣鳳凰台獅球四八虎夢筆生花劉一鴻運大發元寶鴿一品香九金麒麟代軍孔雀過新年戰長沙馬上侯四壽鶴童打麵紅萬年如意天官八鳳雙八鳳一身肥燕窩光參草光綠光日光本彩邊黃邊白邊元羽綢人鳳色素羽綢代軍色素羽綢禿扎藍洋藍禿湖素羽綢四子高升禿扎藍色素羽綢萬紫千紅龍鳳祝壽劉海八魚天賜黃金八虎順風大發尺六絲光元絨八魚門百草輕羅小扇元泰西緞五童子色裏子綢雙得利甘露萬狀散花色花羽布八打虎三德三正十二磅八槍三X八旗三S大英細布三磅半象童花其粗布十四磅馬牌粗布十一至十五磅雙劉海至十二磅劉海市布十磅龍鶴圖馬頭市布三磅至六磅八虎劉海豬駝英牌紅標八陣圖三和鶴童三和彩石磯三大吉利市吉祥如意八金雞五磅雞飛球奪錦祝壽絲八鳳藍跑鹿藍雙鹿紅雙鹿獅傳三豐三公永慶昇平三正三廣三隆萬年如意漂布所拍各貨准限二禮拜出清所拍之貨均是淨貨倘有零點一律排出此佈

3673

議據股摺作廢

本埠卡德路長豐仁記押原係許程二姓合股開張今因許姓別有交涉現有許姓胞弟出將許姓股份全數抵與塗姓管業另立長豐協記合同股摺爲憑所有許姓議據股摺尚未繳銷恐後[illegible]等情特登申新二報聲明作廢

長豐協記預白

Z369

(與虫全滅)

殺蚊不留一隻

此藥一經點着放於除虫器內即有烟氣騰佈之滿室隨將門窗透風十分處暫時關閉約歷數鐘能將一室內蚊虫盡殺死無一能逃如滅臭虫須置床下一夜可以全滅藥氣清香聞之有益價除虫器一只六角藥每洋四包每包三角藥粉每罐兩角每六罐美界仁智里十三弄活打藥房一家發售

乙506

(江海關諭)

照得本關現有充公上等洋烟二百五十三斤准於本月十三日下午兩點鐘在關棧特別拍賣特此諭知

宣統二年七月初九日

甲533

英商巴勒火險公司

本行經理北英商火險公司資本銀四千餘萬兩在中開設最先迄今已數十餘年專保房產貨物棧廠一切火險遇有不測無不立即照賠保價格外公道如蒙紳商賜顧請至五馬路口第二號門牌本公司帳房面議自當悉心照辦以副惠顧之意此佈

甲510

元芳洋行

(每禮拜四)

不限價拍賣疋頭

本行創設在上海已四十餘年專運英國名廠各種疋頭來華按期於每禮拜四上午九點鐘起在本行不限價拍賣後列著名本牌各貨歷來悉遵章永無更改凌期刻有貨目簿皆列明簿內遠近貴客欲將貨須看小樣者請至本行可也拍賣並按期拍賣各貨列後各色羽毛嗶嘰元色毛羽綾元色泰西緞元色羽綢染色素羽綢各磅洋紅標市布原布洋標布細斜紋白竹布漂標漂布等

上海英商元芳洋行謹啓 499

告白

敬啓者本號房素素謹慎買賣均係現交並不賒欠銀兩亦不代人作保各資號如有借名影戳賒欠作保望勿受愚切切留意爲囑

錦隆號房丁子乾啓

Z3691

充公洋式烟膏

禮拜三拍賣

魯意師摩洋行

始創自同治十三年即英一千八百七十四年

奉江海關諭准於十三日下午二點鐘在海關棧房拍賣充公洋烟淨四十計四十聽膏式伯五拾餘斤拍後買客自完稅餉當即現銀出清各貴客欲看者可於當日上午十時起前往觀看此佈

魯意師摩洋行啓 丙538

貴重產業

禮拜二拍賣 押款 531

魯意師摩洋行

始創自同治十三年即英一千八百七十四年

准於七月十二日下午四點半前在本行拍賣頂上地皮一方坐落泥城外[illegible]馬廄隔壁馬霍路第二號即靜安寺路並馬霍路轉角老裕泰有限公司計地照契九畝四分八厘係在英署註冊上建房屋計字間及住宅房間三間浴間廚房又馬車間可放馬車一輛又二馬房間能容馬二百疋天井中有蓋棚約二百尺及五拾尺長闊又二層樓住宅一所計下層房間三間樓上房間四間浴間廚房俱全並有別屋以及天井花園拍球場此特別七等好產業而且價極輕如要知一切細情請問小行或要往看亦新先至小行持片往看可也此佈

魯意師摩洋行啓

瑞和洋行

禮拜三拍賣

准於十三日十點鐘在本行拍賣全副影戲機器片子等俱全以及鐵床房間式衣廚鏡子檯五斗廚字檯書廚大山扒檯酒架地毯面大椅電氣風扇冰箱銀箱中國古地毯又西洋領事論由北四川路及把子路口搬來各種衣服書籍木器等不計此佈

Z2697

彈子檯平沽

今有新彈子檯一張出售如合意者請至虹口崇明路西第四十七號面議可也

Z3666

文治洋行

禮拜二拍賣

准於本月十二日十點鐘在本行拍賣呂宋烟香烟玻璃宮燈磁心洋盆古玩花瓶玻璃寫字檯以及上等木器房間色書樓色抽木山扒酒架大菜檯大菜椅八菜大字檯寫字椅打字檯信箱書廚帽架衣架以及另星什貨不計此佈

文治洋行啓 丙139

稍潰洋酒吃食

禮拜二拍賣

瑞和洋行

准於十二日十點鐘在松江路九號即新大昌棧房拍賣日前被焚稍潰香餅酒立口酒白蘭地酒爲司格酒皮酒陳酒紅酒舍利酒萬姆酒以及山水蘇青荳刀荳蘆筍雞絲火腿沙定魚白塔油糖醬生治巧克立糖等共計一千餘箱惟拍後當付現銀限即日出清此佈

瑞和洋行啓

Z3555

由粵新到怪眼山人謹啓

相

風鑑如[illegible]妍媸何必余得異人秘傳見面知人眼前富貴之造等男相斷四季氣色前後得失妻財子祿女相斷夫子財星業枯造化試談前事相符可憑決斷後事直言無欺常相流年起碼四角

寓三馬路晝錦里口[illegible]豐和棧內

Z3860

告白

澳門麗華廣龍加石藍洋竹布上海各埠久已馳名今自運來上海批發如蒙光顧移玉到四川路轉鳳里德和接洽可也

Z3682

大清宣統二年庚戌七月十一日 第二張

申報第一張後幅

西曆一千九百十年八月十五號禮拜一

廣東彭壽堂始創順氣化痰止咳四寶半夏露酉可試痰化爲水○招請各省經理代售另有定章新
即函示爲盼

請試化痰奇藥

清潔純粹之藥不但力大效速爲古今所未有且性味和平非常甘美無異玉液瓊漿用治遠年表老
冲服少許立刻痰化爲水並大小便泄出矣痰除則氣喘自平咳嗽自止中年傷風咳嗽胸口扯痛或乾咳無痰行路氣急甚至咳傷肺膜破金吐血
人事不省飲食不進陰症服後諸患若失不過數日全愈小兒受風鼻塞或頑痰內結寒熱往來不早治愈易成痰驚等患每次成半與
服其病即除更有色傷勞咳產後虛咳體肥痰咳肺痿久咳以及痰帶血絲痰迷癲狂痰飲滿中痰涎風癱一切五癆六腑所致諸咳肺熱腸漏發
生諸痰輕者一小瓶全愈重者四大瓶包能永斷病根屢試屢驗萬無一失雖華佗扁鵲卻步百藥罔效十分沉重之症苟一息尚存請試無不立
應可告其功效之神實有百倍於諸藥半夏者尤妙在一經治愈永不再發以視暫愈目前不久又發諸藥判若霄壤故常備一打可保一家老少
永無痰咳癆瘵等患並使一家老少身強力健入叢中外各國同聲稱美謝函證書堆積如山自有郵局以爲憑諸者如服無功效甘受重罰訟
遐邇報痛以國名譽自當敬領雅教餘假冒日多尤宜鑒別倘誤買偽藥不甘代人受過查此等偽藥名稱雖同性質各別就告白觀之似覺大致彷
彿迨實地試驗功效大相懸殊此則試過者類皆知之無庸細述計內中至今早登申新各報當時惟我獨秘其見其聞風行既久百假雜若甚
至登報妄誇希圖朦混然各報具在難逃公論豈容巧辯蒙騙移假作真本堂實事求是何屑與爭惟藥關性命特再廣告大瓶二元小瓶一元每
半打六大瓶十元每料四元

半夏之治痰咳由來尚矣各省製售何止千百幾拘泥成法或偽製半夏多非所出非無事半效甚去渣滓而存精液則古今一轍此半夏所以奇妙入在精神也本堂存心濟世務得半夏之一藥其功用入液愛不惜工本精益求精特取上等半夏泡製養善以機器去其渣滓以化氣留其精液再加入正化州吐嚼橘紅龍涎香猴棗珍珠並諸投補肺氣健脾胃滋陰降火生金固本等王道正藥熬之又煉始成丸

上海拋球場南首七號河南路廣東彭壽堂啟

Z3573

中國風景畫

歐美日本咸有名勝畫片供人展玩以發起高尚優美之思想茲特將中國

各省勝景擇其尤者銅版精印

先出第一冊以後當陸續出版

以供美術家之賞鑒 定價大洋四角

西湖風景畫

西湖之勝不特著名吾國即歐美各邦亦深相推許茲特將西湖風景精印成冊並於漢名之下兼列西名一過不啻親歷其境是誠中外共賞之品也定價大洋四角

3戊449

商務印書館發行

屢驗 孝喘氣急丹 神驗蓋世 鐵據奇方

●此丹乃香處發行所秘製活人無算功效昭彰考哮喘之症皆由先天不足不善衛生以致命門火衰氣血大虧偶感風寒則咳痰上升哮
●喘氣急胸腹滿悶甚至飲食不進晝夜不安目瞪口呆危險異常元氣
●愈虧其病愈深窮年累月至死方休本藥室不辭勞瘁竭盡心血始覓
●此哮喘氣急救命仙丹無論陰虛陽虛氣虛血虛痰哮風哮寒哮伏哮
●每日只須白開水送服三錢藥性一到自然喘平氣順痰化咳止雖數十年無藥可醫之老症服之斷無不愈之理包可斷絕根株保不復發且能扶正補氣降火滋陰益命門之眞火壯氣血之虛弱與市上所售之藥大不相同已治愈數萬人如患此疾服過本藥水遠丸時發時愈者請速一試不負本主人濟世之苦心也大瓶二元小瓶一元每料六瓶五元
不藥還藥 近假冒須認明照 氏肖像五路閘門面方是的眞 一路閘便是假冒 上海盆湯弄走過絲素會館後寧波路口五路閘門面發
香處總發行所 氏啟

Z3554

京都天寶齋○婦科種子仙丹○服後受胎極速○如不信者有法可試○未生蛋之雞餵以此丹半月後蛋自生矣虛言欺人罪我惟天

古今第一 婦科續嗣容易降生丹

婦人固無不育之理不育者即有病也病多起於月經不調則非受孕之兆氣血不和必致經水不調前後無常或腹痛積或崩血過多或傷勢所以難也凡經水不調醫所以難生也病多或陽痿衛或體虛汗不止或所枯於七情致鬱志或感及風寒致損營衛或體虛血虧所致故種子之難所由來也此丹係集眞人所出等症此皆體虛血虧所致故種子之難所由來也此丹係集眞人所面黃肌瘦及白帶淋濁腹脹五種虛損子宮寒冷動情即洩受而復出等症此皆體虛血虧所致凡婦人留子者苟能連服一月導能調和婦人衝任之血平定肝鬱之氣去瘀生新開鬱調經暖宮止帶聚精旺血固本調經有却病壯體之功凡婦人留子者苟能連服一月中途不間斷無不應手而得藥未生育之婦服後一舉成孕晚年經斷血枯常服且能育子既孕服此產必雙又眞婦科聖藥種子仙丹也每料一斤價洋八元半料四元選女科婦服此恐產無父骨之子切忌切忌幸勿輕視●另有參茸海狗腎扶陽種子衍慶丸專治男子陽痿精寒服則立效奇功雙料每兩洋二元單料每兩一元●眞烏骨雞白鳳丸每洋五粒○遠埠函購須托郵政局最妥信局匯大作弊上海二馬路中市西鼎新里石庫門內交易京都天寶齋啟

Z3394

德記洋行經理地球火險公司

本行經理英國地球火險公司備足資本英金二百廿萬磅公積金二百八十萬磅合計上海規元四千三百萬兩分設上海數十餘年歸本行經理專保南北廠家棧房行號住宅貨色生財衣箱什物等件其保費格外克己且本行有外國櫃柄倘遇不測賠款異常迅速 貴客如蒙惠顧請駕臨敝棧房接洽可也

四川路七十二號德記洋行帳房謹啟

3441

女學界聯名歡迎鏡面散 神妙

上略予面色素黃兼患雀斑一入學堂去粉飾除脂膠黃面齊現斑點盡露每一引鏡戚戚矣恨無易容之術今就同學李君由中來都携有鏡面散贈我雙料四瓶照法擦搽三星期黃色盡退但雀斑影影尚在茲托上海新民社陸嗣萱君代購二盒藥未敷完雀斑竟已去盡頓增滿面光采用餘之藥同人治粉刺擦黑痣搽紅點均能藥到病除人人稱快惆悵迎苦無涓埃之報今當年假開會集同人聯名具函請登報晃聊申微忱并告我女界用洗製鏡面散增無量艷福敬請 八壽醫藥室主人福壽無疆

四川成都府集賢鄉民立振華女學堂姜秀娟胡美雲陶坤剛等同上言

上海盆湯街即山西路集益里二衖對門八壽醫藥室照錄

售價雙料重用羊脂珠粉每瓶大洋五角每料六瓶洋二元五角單料每瓶二角五分每洋五瓶專治雀斑烟容粉刺酒刺紅點白點油光汗斑黃黑瘡疤狐臭等類雙料一料包愈遠年重症●各省各大藥房均有寄售北京前門外華英藥房總經理

3548

外交報 十年紀念 增刊兩冊

庚戌年 本館延定留學外洋法政專家撰著國際法論說並於正月起月各增一冊逢五發行共出三十四冊預訂本年本埠四元外埠五元二角外國六元辛丑至己酉九年報價詳載本報所登廣告 再本館現因商務印書館翻造房屋暫同暫移四馬路惠錦里口一俟新屋告成仍回原處交易

上海外交報館謹啟

Z929

緊要新聞二

查覆新安婦女抗釘門牌詳情 廣東

○知府汪拱宸奉委查辦新安婦女抗釘門牌一事昨將始末情形及辦理善後事宜詳稟當道畧謂查本案啓衅之由蓋因該縣調查戶口共分五區西鄉固戍上川等村均屬第二區有生員鄭文貫者西鄉人也與調查員鄭善鈞挾有訟嫌因開辦之時議提公欵以作經費鄭文貫恃有兄舉人鄭文治主持暗中抗阻費無所出鄭善鈞即標貼長紅擬在本鄉公地開攤賭博抽收租費鄭文貫又力為反對標紅不准開設揑造謠言謂該紳等係繳餉承充此事偽造門牌之後必抽收戶口人丁稅煽動婦女羣起抗阻五月十五日早固戍村即有婦女數百人乘調查員姜官集祠議辦時擁入其家辱駡喧鬧其時西鄉甫編書門牌至一百零三號聞信恐致波及遂即停止十六早鄭善鈞與調查長馮潤霖赴城婦女忽鳴鑼聚衆先後擁至各紳家滋擾擲毀屋宇並圖擾警局十八日八點鐘糾合西鄉上川固戍等村婦女千餘人闖進縣署勒令該縣出示撤退調查員始行解散連日沿門斂錢自一元至五毫不等勢甚洶洶馮潤霖等遂辭退調查員由縣改派鄭學俊溫梓材為調查長分諭六約公舉鄭文濤黃熀勳等二十餘人為調查員方擬刻期開辦六月初三晚復起風潮鳴鑼反抗適聞尖岡山等處有匪結拜會黨又有文南之妻名安南婆者由香港潛回鼓動各鄉於初六日糾聚婦女一千數百餘人在北帝廟及沙坑地方聯盟抗官豎立七星旗一面焚香千餘枝一老婦當衆演說指揮婦女入廟取香而出齊到沙坑拜旗勒令每人繳銀二毛存儲備用營縣到鄉查辦頑抗如故十一日由紳士報知該鄉巡警局巡佐劉春元轉報營縣派撥差勇赴鄉拏獲溫馮氏鄭姜氏鄭袁氏吳范氏溫黃氏五口各訊認糾衆聯盟抗釘門牌不諱押候覆訊不意諸婦女竟糾合西鄉固戍上川等村數千人於十二日擁至縣城外意欲闖入縣署將溫黃氏等出脫幸先已聞信即將城門關閉諸婦女環城喧嚷至十四日聞已電省派營拿辦始行逃散而北路大鵬一區已聞風而起糾集男婦持械聚衆抗查毀搶紳民房屋數間事起於一隅影響及於全屬現惟西鄉編書門牌一百餘號尚有數十家並其餘各鄉一律停辦此本案婦女抗釘門牌聚衆滋事之寔在情形也卑府於六月十七日到縣時水提親軍右營已先期趕到婦女一律解散當傳紳士鄭文濤鄭傳溫鎮漢馮潤霖等到縣宣布德意剴切開導諭以調查戶口原為區分良莠保護治安並無抽收人稅之說婦女無知暴動事雖可惡情尚可原如其已知悔悟一律免辦附和脅從既往不咎其主使為首者當稟請憲示從寬辦理諸紳感寬大之恩願任開導之責邀請卑府同至西鄉各紳亦往固戍上川等村分投勸諭不意諸婦女一味藐抗勸之不從亦有將門戶鎖閉或僅留老弱在家而以男子外出為詞者蓋其抽稅之說橫梗胸中牢不可破執迷至此自未可操之過急遂即回縣與官紳籌商善法諸紳士僉以此係新政不能中止諸婦女如此無理非嚴懲一二使其有所忌憚斷難調查伊等亦不敢承辦先後據武舉鄭文濤生員黃熀勳武生溫鎮驥等並諮議局議員文為仟聯名稟懇擇尤嚴辦前來伏查本案滋事均屬婦女之流辦理原不應過於急切第調查戶口事關要政當開辦時原議提支公欵以作經費並非取之於民滋事後亦經各紳標貼長紅聲明不取分文存卷可查乃各婦女始終惑於抽收人稅之說糾集數千人公然演說聯盟抗官夫不能禁壓其妻父不能約束其女初則闖入縣署繼則圍困縣城目無官長肆行逞狂悖至此無異化外而北路大鵬一區則竟糾合男婦執持槍械毀搶屋宇其有匪類煽動更顯而易見新安毗連租界九龍等處會匪最多乘機蠢動不可不慮且新政之應辦者不止調查戶口一事就使此案可以敷衍了結而日後辦理新政動虞效尤紳耆相率裹足不前於憲政前途尤有阻礙詳詢各紳當時附和者雖衆其主使鼓動者不過二三十人均有姓氏可稽此外如生員鄭文貫挾嫌阻撓造謠惑衆舉人鄭文治從中主持實為本案罪魁廩貢生鄭善鈞平日聲名惡劣因鄭文貫抗提公欵即擬開攤收費亦為肇釁之人均不可不嚴予懲儆擬請飭縣先將鄭文貫等功名詳革一面會商營員密購眼綫按照各紳報開有名首要設法拿獲數人提同已獲之溫馮氏等訊明酌量嚴懲以儆其餘然後再行編造門牌庶可相安無事不然則氣燄愈張風潮愈烈匪類從而乘之恐不止婦女抗阻調查已也卑府奉委查辦既有所見不敢不據實直陳究應如何辦理之處理合稟候察核批示祗遵

粵督袁批 稟悉生員鄭文貫與調查員鄭善鈞挾嫌胆敢唆使婦女造謠抗釘門牌情殊可惡應即由縣詳革拘究以儆效尤文南之妻安南婆糾衆斂財拜會既查明屬實應飭營弁分別密拿解散另案稟辦至調查戶口編釘門牌關係憲政部限綦嚴不容稍緩該守務須會同縣營切實開導西鄉大鵬等處鄉民使衆咸知守法勿任阻抗滋事是為至要仰廣東布政司會同營務處轉飭遵照

鄂督嚴參漁利作弊之道員 湖北

○湖北官塲之腐敗甲于各省迭經鄂督請旨嚴懲在案日前張堯臣觀察厚颺又因勸工院地皮事被瑞督訪悉列入白簡電請中央政府代奏奉旨允准已見前報茲得原電亟錄如左

瑞督致軍機處電 軍機處鈞鑒辰竊查湖北候補道張厚颺出身微賤先充鹽局司事因其工於牟利善於營求不數年間洊至道員光緒二十九年漢口創設勸工院凡購地建屋一切事宜皆由該道經手督率官紳辦理前後數年用欵至十餘萬兩之鉅其所造房屋及各項開辦經費既未請委驗收亦未造冊報銷侵蝕漁利已可概見該道囊橐既充飽思颺

去遂於三十四年稟辭差使另委候補知府陳完接辦陳完到差以後查點案卷殘缺不全已被擇要抽匿顯係作弊情虛尤可惡者勸工院所購民地三千六百餘方共有契約百餘紙更無片紙移交陳完面詢該道一味支吾先謂契存清丈局印稅未發迨輾轉追詰並無其事稟經前督趙爾巽陳夔龍先後行查猶復自相矛盾飾辭搪塞謂此項契約交由帳房毛司事收執毛司事携帶回籍久已病故無從索取竟自書總契一紙移交備案夫基地零星購自民間該道自書契約併爲一紙從來無此辦法況契爲執業確據且係官產何等重要豈可交給司事苟有其事該司事在官供差猶有可說斷無回籍聽其携去不令交出之理人非木偶愚胡至此且查所購民地四址界綫從未稟報有案無可考核其爲藏匿原契朦混作弊情跡顯然膽大妄爲至於如此實屬聞所未聞伏思湖北風氣開通最早一切實業工廠經前督張之洞經營提倡煞費苦心而若輩因緣爲奸每辦一事無不舞弊營私遂致良法美意有名無實至有今日縻費無數公帑尙無成績可言每念及此爲之切齒痛心若不嚴行究辦法令將同虛設應請旨將候補道張賡颺先行革職由瑞澂派員澈查弊竇從嚴究追以肅功令而儆官邪除派員澈底查究外謹先電陳請旨伏乞代奏瑞澂叩

軍機處覆電　武昌制台辰奉旨瑞澂電奏湖北候補道張賡颺出身微賤牟利營求前漢口創辦勸工院購士建屋侵蝕漁利案卷殘缺復將購地契約匿不移交作弊情迹顯然請先行革職查究等語著照所請該部知道欽此樞東

※分類新聞※

※政界※

蘇臬前赴江北查辦事件 蘇州 ○蘇臬左子巽廉訪奉督憲張制軍派委查辦海豐贛豐等麪粉公司被飢民搶毀一案廉訪特于本月初九日乘特別快車赴寗謁見督憲後再行赴海州清江一帶查辦並酌帶隨員候補直隸州謝陶等二員前往所有署中公牘已飭委蘇州府同太守代拆代印代行約須一二月方能旋省

巡警道通飭調查戶口辦法 蘇州 ○蘇省巡警道汪觀察以民政部調查戶口定章各省以巡警道爲總監督其未設巡警道各省以布政司爲總監督等因現在蘇省卽爲已設巡警道省分遵照部章調查戶口應由本道爲總監督茲事體大爲整理內政之大綱預備立憲之要圖必須遵照部章依次進行以免貽誤昨已令該所行政科長唐同聲戶籍科員張鎭元核議進行辦法現經該科長督同戶籍科員議定各州廳縣調查戶數分期辦法當經汪觀察通飭各州廳縣遵照辦理茲將分期辦法錄下（第一期預備調查）預備調查以七月朔前爲限凡劃分調查區段派定調查員長設立調查處所講演調查宗旨均須於限內辦畢即將調查區段名數並圖暨調查所址以及調查長調查員姓名履歷限七月望前詳送到省（第二期實行調查）實行調查以八月朔爲前限凡分別人戶正附查明戶主姓名就段計戶編號依號塡寫門牌均須於限內辦齊即將各區戶數清册從速辦趕限九月朔前呈送各該監督（第三期編釘門牌）編釘門牌以八月望前爲限調查戶數以一律編釘門牌爲終結務須照章編釘於限內辦齊不得遺漏（第四期申報戶册）申報戶册以九月望前爲限調查監督以一律彙報戶册爲要務務須計程申報於限內到省不得片延查第二次調查戶數已經藩司爲總監督時通飭各屬舉辦在案各州廳縣想早已照章籌辦現本道爲總監督應有促行催辦之責各屬中有辦理舛延者用復特定限期俾資遵循而期迅速務須依限趕辦以免遲悞

諮議局質問州縣抑勒洋價結果 浙江 ○浙省諮議局以各廳州縣抑短徵糧洋價日前呈請撫院規定洋價迄今日久武義寗海泰順等縣尙以未奉公文爲藉口刻又呈請撫院略云各屬徵糧洋價概作千文早經撫部院札飭撰示通頒在案乃武義寗海泰順等縣仍作九百九百一十九百六十文不等每以未奉明文爲藉口究竟是項公文何日可到各廳州縣是否有意抗違應請將違抗處分則例明白宣布當奉增撫院批答云查各屬徵糧洋價前經核定每洋一元作制錢一千文札飭藩司撰示通頒在案迄今日久何以武義寗海泰順等縣仍未遵辦據呈前情候札飭藩司委員密查詳辦一俟詳到再行飭行知照此復

※軍界※

參議標統紛紛易委 蘇州 ○督練公所參議補用守備劉之潔奉程撫札調充陸軍四十六標標統所遺參議一差聞委陸軍副參領艾忠琦接辦已於日昨下札委充矣

講武堂無力支給馬乾 廣東 ○粵省講武堂現因軍員操練馬術擬在標營借北口大馬十九匹以資實習惟因經費不足擬將馬乾仍在原營撥飼經督練駁復不准茲該堂復以經費實不敷支擬變通辦理撥回原營九匹仍留十匹馬乾由該堂支給俟該營規復再當一併撥還

標統誥誡軍士之諄切 長沙 ○湘省陸軍第二十五混成協步隊第五十標謝標統澍泉以軍人資格應通曉軍中法制禁令及一切應盡義務始能服從命令忠愛之心油然而生乃得爲干城腹心之選爰特撰就白話訓令洋洋千餘言發下本標各營兵丁閱看情詞甚爲懇切合標爲之感動云

※學務※

寗郡學費將受膏捐影響 杭州 ○寗郡勸學所日前通稟各憲以該邑學費向恃膏捐近因禁令森嚴捐款驟失致高等小學等校經濟困難勢將停廢公議請於契稅欵內添撥五釐以資維持等情卽經批飭府縣核議去後現該府詳復略稱鄞邑各學堂原有膏捐一日驟失無從取給致學費奇絀亦屬實情惟該邑契稅每價一兩提扣警學等費銀二分八釐合洋四分二釐今再添勸學所所請五釐共銀三分三釐合洋四分九釐五毫擬請准予所請昨經顏方伯具詳中座以統核該屬扣留銀數視新加稅率業已過半慮日後造銷有干部詰本司管見擬請減去三釐統准酌留三分照原定各項新政費分攤撥用嗣後不得再事請益以示

限制

贛學整飭女師範之政見 南昌

○贛學王勝之文宗以女子教育爲家庭教育之本江西女學正在萌芽前由本司派員調查各處女學茲據報告辦理合法者固屬有之教授管理急需改良者亦屬不少查女子師範學堂設備整齊校舍清潔足徵彭監督措置有方殊堪嘉尚惟創辦伊始尚多待商之處如程度之不齊須重分班級課本之不合宜另爲檢定博物理化須置標本器械以資實驗梳洗室浴室等均應添設學生平時之氣習尤宜責成女監督女監學加意訓練女監學不甚得力應由貴總理另行延訂務須常川駐堂盡其職守至明年上學期應附設小學一班一則爲年齡較幼程度較低之學生分班授課一則爲程度較高之師範生將來實地練習之所於師範名義辦法既合於學生程度亦漸齊一當照會總理文法和觀察查照辦理

實業

江督對於麵粉公司之政見 鎮江

○江督張制軍日昨批江北合興麵粉公司等稟云原奏聲明不准販運出洋如遇荒年始行不准出境現復請明示標準應即酌定嗣後如遇本境失收或請免忙漕或發帑賑濟之歲所有被災地方公司購存之麥及已製之麵粉麵麩悉盡本地售賣不許出境其餘非被災之區仍准在內地流通不在禁運之限

磁業賽會餘品之暢銷 長沙

○醴陵縣湖南磁業公司所有賽會餘品運往省城第三分公司陳列出賣頗爲各界所歡迎銷場甚爲暢旺往來行人莫不駐足觀覽該公司每日售出之貨大約以此項餘品居其多數云

雜記

開化知縣去任之措詞 杭州

○新任衢州開化縣吳寶鑑大令原籍安徽徽州府黟縣此次到任查知該縣與縣治僅距三百二十里當時因瘠區僻壤見聞未確現已詳晰查明違礙部章遵例自應迴避並據該府查明吳令任內亦無規避處分昨已具詳到院業奉中丞核准批飭藩司尅日遴委幹員馳往交替外並將吳令酌量改委俾免向隅云

於潛老婦被刼之呼籲 杭州

○杭屬於臨新餘各縣近年水旱頻仍盜賊蠭起捕務尤形廢弛自六月初迄今鄉民行旅被盜搶刼之案多至數十起地方官百計諱飾匪黨因之愈肆昨有於潛寡婦王童氏奔赴撫院喊冤謂翁夫繼逝姑老子幼家無壯丁粗堪溫飽不料三月念七晚被盜三十餘人明火執仗毀門行刼砍傷姑氏腰肋等處因勒交藏鏹用洋油火把燒爛雙足即日因傷斃命失贓千餘金報縣僅委捕廳履勘含糊飾緝迄今三月之久僅獲似民非盜者一人不追不詳致六月初三日復釀毀搶巡局之鉅案姑息養奸廢弛捕務匪盜日熾民命難堪立即從嚴查辦等情未識增帥如何辦理也

自治職員干預非分之結束 鎮江

○鎮城自治職員某某等三人本非教育會會員乃竟冒充教育會員與劉源芳等列名誣控全體會經樊文宗檢閱核對函致教育會長密查在案昨由該會議決某某等既係自治人員竟作此無意識之舉動既與地方自治前途有碍亦於該所名譽攸關由會員呈具節略到該所請按照無端敗壞他人名譽章程議罰以儆效尤當經該公所議決劉源芳等除照例出會外仍稟請地方官按照誣控例治以應得之罪嗣以會長再三和解議以先行出會並報告提學司衙門存案咨請自治總公所議罰

花樹業稟請減收花捐 蘇州

○蘇城閶門外花樹一業去年因生意衰微捐款過鉅力有不逮一再稟請六門捐局核減當經局憲減爲七成繳捐以示體恤並照會商會存案備考傳諭該業遵照詎日昨局示仍照前數收足十成該業見示後以本屆花事闌珊收成銷場不如去年更甚會請花捐局董稟呈下情請照減定七成繳捐屢稟未准該業擬稟請商會代遞實情能再執定十成者與商會爲難之說未知此案若何辦理也

籌賑局示諭米糧減價 長沙

○湘省籌賑總局日昨出有示諭云照得近日以來新穀雖已登場而糧價仍未大減現經本局將購到之西貢米分發城內各平糶官局飭令自六月二十八日起減價公糶此項西貢米專爲平減市價接濟食戶起見每一倉斗（較市斗畧小）定價五百二十文並由局隨時察看市面酌予核減至平糶齊米仍照原定價值於每日午前驗照籌給爲此示仰城廂內外人等一體知悉

清談

近日殃民巡撫之比較觀

一省之巡撫本以撫民爲天職也乃撫民者而忽以殃民聞奇矣雖然吾於今日之巡撫得三人焉曾赫赫焉以殃民聞者

湘撫岑春蓂以玩視民瘼致釀長沙民變而焚掠封殺湘民之受禍者無算晉撫丁寶銓以交文愚民違禁種烟聚衆抵抗而派兵鎮撫殺戮之慘今古罕聞魯撫孫寶琦以萊陽縣令聚斂橫征激成民變而派兵剿辦專務淫掠萊民之死於鋒鏑死於姦淫又幾幾焉有更僕難終之概

雖然岑春蓂之於湘猶不肯開槍以殘殺飢民也晉撫丁寶銓則微特不禁兵殘殺且從而揜飾之有揭發其覆者且不惜興輿論爲公敵羅織鍛鍊釀成大獄矣魯撫孫寶琦則更坐視其部卒之淫掠不聞下一飭頒一令以資申戒若沾沾焉視爲莫須有然

嗚呼之三人者以比較的論之岑撫似猶賢於孫丁一等

乃以觀之朝旨則何如岑撫則革職矣丁撫則僅僅交部議處而奉旨留任者自若孫撫則雖上聞經某邸某大老爲之申救有可免予議處之說

果若是岑撫冤矣雖然丁撫亦何嘗不冤也

稗史

東俄女武士（十三）

當八月中旬之戰俄日兩軍集全力於比利箕砲台之方面大交砲火以決勝負究竟俄兵孤立無援不能敵方張之日兵比利箕砲台遂歸諸日本軍之掌握是時夫人身負重傷橫臥破壘內猶叱咤殘兵迎敵如故方日軍突進衝塞之時全砲臺士卒苦口勸夫人宜退夫人悟事之不濟也竟從其言而預令諸兵士埋設地雷於砲台之周圍自監視埋伏之工程俟其竣工始從容退去無何日軍之前鋒齊唱萬歲而進蟻聚於砲台濠內更三唱萬歲聲猶未了四面埋伏之地雷遽爆炸而進濠之日軍殆盡燒於霹靂鐵火之下夫人遙聞爆炸之聲響顧盼比利箕砲台呵然大笑撫胸稱快半途頻回首而對於比利箕砲台似有戀戀難捨之情焉

自是夫人歸旅順市街即入軍醫院療傷司光爾璐夫將軍深贊須因琳中尉之忠烈招魂而祭之特用[illegible]棺盛殮中尉骸骨送至夫人處致言於夫人曰中尉之骸骨就葬旅順歟抑還葬故土歟一任夫人之尊意（未完）

中國青年會附屬中學堂添招插班生

本堂定於七月廿五日開學 凡欲就學者務須自即日到堂報名隨付證金五元 廿一日上午十時考試 過期不收 幸勿自誤 該證金取則扣作學費 不取如數發還 如遠方來學欲需寄宿者須趕速預定 因人數無多餘額無幾也 特此佈告

上海英租界四川路中國青年會中學堂謹啓　Z336

聲明追欵

啓者本號前代李秋園務盤付南市洽大誠貨號莊欵為數甚鉅屢追無着已經多年然本號生意李秋園亦屬在股今不得已登報申明准浪壹個月內務請速將代墊莊欵歸清若期內觀望不理先將李秋園名下生意拆股議單作廢以抵莊欵尚欠之莊欵勢必稟官追究莫謂言之不先特此登報聲明

上洋虹口同泰永號陳元順告白　Z4863

尋人賞格

昨午有繆姓男小孩一名叫榮寶年六歲面白帶圓人中有疤身穿粉紅洋紗衫白夏布褲元色布鞋黑襪如有仁人君子知其下落通信者謝洋三十元將人送到者謝洋六十元決不食言

新閘錄益里四百八十八號繆宅　Z3671

上海新開廣仁信土棧　擇于七月十七日開張

本號開設上海小東門外大街坐北朝南石庫門面親自督辦大小洋藥川西雲土原漿貴州等土一應俱全零躉出售照箱批發兼製各種清陳公烟發客貨真價廉如蒙諸公賜顧請認明本號招牌庶不致誤

信局函購原班回件　Z688

上海地方紳董公鑒

敬啓者法華區二十八保五圖七圖十二圖地方向有吳淞江一河東通曹浦西達李縱涇載在邑志該處農田賴以灌溉關係甚鉅近有十二圖地保沈月堂私將該河填塞至六十餘丈之多竟將該河基地盜賣洋商謄轉道契查該處坐落在租界之外曾經 邑尊嚴諭各地保凡租界外田地不准盜賣洋商謄轉道契防微杜漸意至深遠而劣保沈月堂竟敢抗違憲諭甘心不顧膽大妄為一至於此該地紳董耳目甚近亦復不見不聞無一人為之抗議其中有無弊竇亦不得而知惟該處為西鄉要衝農田利賴若人人放棄責任一任劣保沈月堂積惡多端廣通猾路前因發掘墳墓誣控吳淞巡檢等案未經懲辦以致肆無忌憚僕辱蒙 父老謬舉肄業屬地方自治研究所畢業以後承乏參議見聞所及若不據實通告不特有負 父老屬望之殷亦非研究自治之初意如地方何如自治何為此通告敬請公鑒

江蘇地方自治研究所畢業員楊洪釗啓　Z3674

各埠經理批發亞支奶一覽表

凡人之買物欲考究其真則必求之正大光明之店鋪購買其價雖貴其貨則真乎若上門求銷客棧兜售其價雖廉其貨則偽可知賤者不真真者不賤即如敝處經理之亞支奶尅烟藥零售躉批既定劃一之價目分銷代售亦無兜攬之行為至今歲加價之故實因其中有貴重補品二十餘味成本太重不得不然豈意奸商刁狡趁此生心遂以腐敗雜草參合毒質製成與亞支奶外表相似之丸在烟台青島各幫及客棧兜賣執人而語曰此亞支奶副牌也其價不過四五元之數價廉易賣可以推廣又製一種金銀藥丸另立名目以惑衆日此亞支奶同類也明明欺罔之語幸勿輕信夫以假藥四五元之價目合真藥之成本尚有不敷誠如其價除不賺錢且欲賠累無情無理假冒顯然況敝處之藥非僅為謀利起見實欲挽救同胞雖曰加價而一元四角即可脫離黑籍較之假藥貽害便宜實多惟望經理批發諸君加意詳察勿使偽藥亂真而令服者一朝之害未除終身之憂已伏則幸甚也且恐○購服諸君不知誰真誰偽特將各省經理店鋪逢禮拜日登報宣佈庶零批零買者真偽易分設尚遊疑請直接上海英大馬路壽康里三百三十號總經理席公館批發可也八月節前特別放盤欲得便宜尚祈從速○附告新藥有美女赤浴圖之商標上有一元四角字樣以識老藥仍售一元購者尤當注意

盛京 奉天府 雙合德 又 中西藥房 錦州府 日新藥房

吉林 長春府 吉長報社

黑龍江 哈爾濱 濟生堂

直隸 順天府 中西藥房 又 老德記 又 華英藥房 天津府 回春藥房 又 老德記

江蘇 蘇州府 衛生藥房 又 丸二藥房 又 醫太和 江寧府 南通州 萬寶通 文奎齋 徐州府

廣東 廣州府 合豐 點石齋 又 惠安藥房 又 石渠書局 又 存德藥房 又 文光樓 又 潮州府 鄭瑞珍 又 廣發 李信安 又

廣西 桂林府 祐隆 石渠書局 百色廳 石渠書局 太平府

福建 福州府 又 祥泰隆行 魯斗山墨局

山西 太原府 天慶堂 潞州府 中西藥房 又 官運局 文元書局 沁州 平定州 利濟川

陝西 西安府 同州府 華英藥房 中外藥房

甘肅 涼州府 秦州府 又 錦盛西 郭海秋

貴州 貴州府 ▲陽府 傳韞周 崇學書局

雲南 雲南府 萬來祥

湖南 長沙府 衡州府 紫綺堂 魯晉豐

安徽 潁州府 孫雨亭 中西藥房 寧國府 安慶府 慶慶號

山東 兗州府 兗州府 長濟藥房 振經世 泰安府 青州府 松泰興 益源

江西 南昌府 義生 又 日升 中西藥房 贛州府 麗春

浙江 紹興府 杭州府 華英藥房 梁日初

河南 鄭州 汝州 慶源酒 余嚴卿 衛輝府 彰德府

湖北 戒烟局 中和昌 漢陽府 福記 又 指日升 桐記 又 宜昌府 紫綺堂 日華藥房 又 廣盛洛 荊州府 又 一品陞 廣泉源 又 陸安州 鄭益泰 美最利 又

四川 成都府 復茂長 公泰 敘州府 又 同德藥房 慶餘 常英軒 又 曾齡記 又 輸文社 龍安府 慶協泰 百亨通 又

高麗 韓國京城 是亦堂

青島 福順泰

香港 上環源 海口 亨成 匯生

總經理 上海英大馬路壽康里 席公館 裕麒氏

三洋涇橋德裕當滿衣廣告

本當始創出售滿衣以來已逾十載歷來剔選最高者歸門莊零售其餘統發各處衣莊故門莊所售者均屬上等市貨素承各路所推許今又新出綢綿夾衣服甚多各色羅紡紗衣山積照碼劃一定價格外克己兼售中國大小龍旗如蒙紳商惠顧請認明三洋涇橋南首本當石庫門內庶不致誤現因仿效日多特再登報聲明

德裕當白　Z3433

聲明股票遺失

啓者先君悟生公在時購有寧波和豐紗廠股票五股號為德記戶和字第三千三百九十三號起至三千三百九十七號止計洋五百元未幾先君逝世有父妾黑牡丹者夾資而遁是項和豐股票亦被盜去榛當赴和豐廠諸董事處報明被失原因遂即掛失作廢換給新票收執並在存冊載明將來如有人持票冒領股息者准予收回塗銷並稟准鄞縣存案恐未周知為此再行登報聲明此布

寧波鄭貝榛啓　Z3663

大補氣血

廣東彭壽堂惠書照登

彭壽堂執事惠鑒 允恭在弱冠時因勞傷絡嘔血盈盆由是大傷血脈久不復原面白似紙肌枯欲裂遍求滋養各藥類皆有名無實獨於尊製如意丸最見神效常年餌服冬夏不輟由此陽事日旺今三年矣

面色之浮白者變為紅活 肌膚之乾燥者變為滋潤 烏髮似漆 猩唇若硃

覽鏡自照不勝私喜竊謂天下補血之功舍是丸無可與議又奇者內子小產致病崩漏不止血分大虧病愈起床氣體漸弱腰背痠痛飯量減損經水異常短少色淡而黃極意求治藥不見效偶服如意丸二粒驟覺四肢舒暢胃納特強因之逐日照服歷二旬餘諸恙悉除經水濃厚鮮紅頓改舊觀去冬適得一子益大喜過望服如意丸之補血於是乎又得一實證爰告同胞以作指南之針

姑蘇桃花塢唐允恭謹謝

上海河南路廣東彭壽堂錄○補血生精如意丸大瓶四元小瓶二元　Z863

福建

馬江船政署支應處委員五品銜福建候補知縣

賴永福大令

服自來血得補腦質兼治遺精之寔效

謹將惠函登諸報端以告世之同病者

五洲大藥房總發所主人鑒鄙人前在船政文案兼發審差因患痔甚劇兼有遺精之症四肢乏力平日行動不便坐臥不安如是經年幾有支持不得之勢醫者皆稱爲先天不足或思慮過傷所致鄙人雖信其言無如百方調治服補不下數十劑毫不見效深知勞神過度若不早圖卸肩得以靜息一時於賤軀實有關礙去歲春間正欲禀請委代忽蒙○○松鶴帥調辦支應處第以奉諭諄諄不得不仰體○憲意竭力從公惟該處出入款目頗鉅而往來公牘又繁鄙人等有專司凡事無巨細靡不悉心經理以致精神日益疲敝不特舊症未除而左鼻孔每日子午兩時常流濃水臭不可當人皆稱之爲鼻淵實由腦筋過傷之故其時約在客秋九月也得症以後夜不能眠飲食頓減雖曾贈服各國馳名補品時而稍愈時而復發心甚憂之幸於本年春間閱報始悉○貴藥房存心濟世所售人造自來血服者口碑載道其功效無比遂即專差晉省赴南街詹斗山紙坊由○○貴號分局購得兩小瓶服之果驗精神較健於前嗣後復由敝友程光明太尊處讓來半打服未完而諸症業從消除迄無復發○○噫此種妙品謂之全球第一靈驗丹誠不愧矣此種此德實皆出自○○貴藥房之所賜也謹具數行聊以誌謝並乞登報是禱專此順頌財安○○辦理船政支應處委員五品銜福建候補知縣賴永福頓首自來血價目大瓶二元小瓶一元二角每打二十元十二元託局函購原班回件諸公光顧請認明全球老牌每瓶附有認眞劵一張値洋一角方不致悞總發行所上海四馬路老巡捕房對門五洲大藥房抄登

Z3660

匯票作廢

本號兼理同源昇辦貨於六月念二日在香港源盛公司訂收匯票銀壹千五百兩立有港字吉號匯票一紙向上海南市同源昇葉釗律先生見票十天期驗解訂明港收申付嗣因香港源盛公司將匯銀不交已向該公司追繳匯票聲明作廢並電咨同源昇將票銀止解此票已作廢紙望各莊號切勿收用特此登報聲明　香港祥源號謹白

Z3632

鍊雲老藥房天下馳名獨家創製參茸芝朮海狗腎壯陽春生丹酒○凡有年邁無嗣年輕陽萎吃烟人精寒戕傷人陽竭扶陽種子可操勝劵

人參鹿茸海狗腎虎筋扶陽種子寒谷春生丹
靈芝野朮

求嗣之道在乎男精女血充實而無病然後乾施而坤受也故男以補腎爲先女以調經爲要男子腎經不足則有精滑精清精薄精冷等症或以陽衰多寒或以陰虛多熱若此者皆男子之病雖廣置姬妾徒自勞神種子之難勢所必然本藥房獨得壯陽種子秘方始創此丹重用眞正吉林人參天生靈芝之野朮血片鹿茸海狗腎虎筋等貴重藥品六十四味君臣佐以相配其性補而不燥溫而不燥四時可服老幼咸宜有水火既濟之功枯木逢春之妙專治男子五勞七傷諸虛百損命門火衰下元虛弱精神疲倦眼目昏花及臨事不舉既舉不久或精薄如水未媾先洩或腰酸骨痛一切勞瘵等症此丹服之雖白髮老翁虛弱之體功效無不立見包可爲陽台健將百戰百勝常服功能返老還童却病延年欲廣嗣續欲強身體請嘗試之眞扶陽之秘寶種子之仙丹服後可許一索得男日道無見何患之有即或婦人有疾再服本藥房婦科調經必姙丹功能調經活血開鬱健脾則男女充實百發百中且所生小孩易于長大久蒙紳商嘉獎此丹有奪天地造化之功調和陰陽之妙誠當天下壯陽種子第一聖品也○每兩雙料二元一料念兩三十六元○另製參茸芝朮海狗腎扶陽種子寒谷春生酒功與丹同○大瓶四元小瓶二元外裝洋鐵盒可寄萬里○另備壯陽煖腎種子陰陽膏功能煖腎遞子固精活血統治身上百病赶淨寒濕靈驗無比每張洋一元○婦科一索必姙丹每料洋八元每盒二元○售處在上海三馬路西首小花園斜對過鼎豐里口鍊雲大藥房發兌○遠埠郵購四件來往寄費自給

沙得利工程師廣告

本行開設上洋英大馬路口第二十號門牌天津紫竹林已有五六年矣專精測量繪圖將產作保以墊銀監造中西各種房屋廠房棧房學堂營房戲園碼頭橋梁及一切諸等工程倘蒙　紳商惠臨事無巨細莫不竭誠相待所委工程力求完善佣費從廉而辦事比衆格外週到

Z3345

色愈立止遺精聖藥

凡購遺精藥必須認明京都天寶齋○此丸有中流砥柱之力○挽回造化之功○確係天下第一靈丹

凡患遺精之症皆由體質素弱相火妄動或思慮太甚歡酒過度以致心腎不交無夢亦洩見色即流久之面黃肌瘦腰酸腿軟色四肢無力五心煩熱勞傷由此起矣若不醫治將來根深難以挽回市上治藥雖多對症者實少本齋深悉病原覓得異人秘方名曰純陽必愈丸專治遺精滑精夢遺夢洩以及精冷精薄等症服之奇功立見當日可止明日精穩一身之根本精神充足則身體偉力百病不生若患遺洩則陰虛腎虧諸疾作矣此丸功能固精益髓滋陰補腎輕者一二匣立愈重者一料絕根永不再發如能連服兩旬大補氣血諸病不侵精腎足倍殆後一舉成孕湯餅之宴預設可待▲如外埠遺精膏功效更速▲每張洋七角丸每匣洋一元每料六盒洋五元五遠處信購郵政妥速上海二馬路西鼎新里石庫門京都天寶齋謹啓

Z3397

敬贈急救萬應時疫痧藥

自六月初一日起接日奉贈每人一瓶●遠埠諸公或願存心濟世而欲向本藥房購施送者費不樂於本藥房特減平價贊成以酬●●●惠意●●每瓶洋五分●●每百瓶洋二元二角

上海四馬路老巡捕房對門五洲大藥房謹白

3509

驥雲氏督製 萬病回春虎骨熊油膏

此膏通三十六處血脈鎖弍十四道骨節專治風寒濕熱手足拘攣骨節酸痛久年痛風女子血虧以及腰疼心痛痰咳瘰癧胸膈脹滿小腸疝氣夢遺滑精陽事不舉心胃氣痛脾胃虛寒負重傷力噎膈作痛楊梅毒瘋赤白帶下五勞七傷月經不調一切跌打損傷等症此膏一得入身煖氣藥力即從毛孔透入功能通經活血止痛去風凡百疾病應手奏效雙料每張洋一元用舊後送到本處每張作洋三角單料七角不靈包退包還請留心假冒須認明藥紙包上有驥雲氏肖像五開間門面方是的真切記切記　上海盆湯衖走過絲業會館後寧波路口五開間門面香爐驥雲氏發行所啓

Z3408

黑龍江墾豐農務公司續招股分並發官息廣告

國於天地必有與立以農務其一端耳然而民以食為天足兵必先足食古昔猶然而況今日乎而況今日處萬國爭競之秋無一不儲糧以待者乎而況我中國水旱風蝗連來頻疊告警糧食常有缺乏之虞者乎以此宜未雨以綢繆莫臨渴而掘井也明矣本公司有鑒於此是以我等弱親試嘗已得有明效大驗無如地處荒隅人跡罕至豪富公司雖已成立然究之可大受者小知其無濟也僕等今再貢獻表曰於我同胞曰本公司現已購地三十四萬零二百畝每畝價統計不過均洋一角五分六年以內不升科六年後升科制錢不過十二文以論其地上則豐收雨雪之甘下則遍受瘠草之腴老於開闢地利者悉稱其可自數十年不藉外來滋養料其每畝之秀實精神有餘比南省八一已自之算數審俞者由此觀之以言乎通則公司足與股東孰與不足以言乎遠則農業强國家孰與不富所謂新闢田疇最可為者也謂余不信思則得之資本家無大小幸弗交臂失之再啓者本公司宣統元年各埠所招之股應得官利派至元年十二月底為止宣統二年所招之股應得官利亦復如是今自七月半起八月半止先派元年官利與股諸公請屆時持票至代理處支取可也　代理處上海英界江西路恆業里恆耕同法界永安街東順記報關行天津曲店街世昌號烟台豐益營口協盛謙北京東四牌樓德盛銀爐東燈市口雲錦南紙店紅廟前寬街利順源錢莊

本公司啓

南洋勸業會

模範馬路中

五洲大藥房陳列所

七月初七日起

按日贈送

萬應急救痧藥每人一瓶

蕭山房族陳光淞等稟各憲文

稟 為秉公妥議叩請定繼示遵以杜訟禍而保血產事竊奉蕭山縣翁傳知奉 藩憲札開 仁憲札奉批委員孫守濬請先賜銷案由奉批據稟此案陳光照之子綏耀入繼光涵為應繼子已撥綏鎰綏華遵斷具結惟光涵遺產陳康氏必欲照案對分而綏華堅執不允現經陳道光淞勸令康氏另撥巨欵津貼綏鎰綏華名為兩股對分寔與族議三分之數無異似此變通辦理既與族議相符亦與原案不背可謂面面周到不偏不倚矣乃綏鎰等始終固執抗違不遵實屬罔知大義且光涵所遺現欵兩造所查帳目參差甚巨自非確切調查不足以資折服應否准如所請傳諭房族詳加考核秉公分派等因札府飭縣傳知該族陳紳光淞等詳加考核分派等因復查兩造所稱現欵參差甚巨因為用帳一年之先後一以孫氏歿後截止一以結案日為止且查宣統元年綏鎰綏華所費五萬六七千元帳多不實未便公認茲奉 恩批仰見公正嚴明存歿均感遵批辦理本無庸再瀆清聽惟此案之禍釁原因有不得不為我 仁憲續陳之查例載承繼先儘同父周親光涵無後應歸光照之子承繼緣光照之子却生於光涵身故之後當時以主喪成服無人將綏鎰作為愛繼而應繼仍留待同父周親之屬於理無背於情甚洽乃彼時徐氏等以冀藩似續之私念又許綏華並行入繼然綏華之繼不但尋於贅瘤實屬立予違法而訟根亦於是蔓延後徐氏等見及於此將光涵遺產作兩股分授呈奉批准立案以杜日後爭執詎綏鎰綏華檮昧性成梗頑難化不顧大義惟利是圖嗣徐氏等以若輩行止荒謬諸難隱忍故於光緒二十年間怒激而有退繼之舉實亦出於萬不得已者也至綏鎰綏華之貲謬情形非特筆難盡述言之反貽先人羞上年蒙 仁憲委委到縣一再會訊職道等誼屬期親忿難坐視苦口相勸曲意周全勸令康氏津貼鉅欵當經孫委員會同蕭山縣稟奉 仁憲批可謂面面周到不偏不倚又經親友諄切勸導雖綏鎰現有悔心而綏華聽唆糾纏終不省悟然全案具在歷歷可稽凡有血氣者豈能逃於情法之外況捧讀前後 仁憲批示明明為爭產計非敦睦之道又批綏鎰綏華再孜執纏訟則光緒二十年間陳徐氏等呈請退繼之案具在不難照案核斷各等因在 仁憲之嚴詞批飭力維血產陳氏祖宗無不銜感九京無如職道等深愬涼德既不能勸化以止同室之戈何以對先人於地下而靦顏立於人世捐捐飲泣午夜莫安伏思鄉間立後往往一應一愛以符情例綏華並繼本係多事誤於前不善於後誠如前 藩司趙批必至家產盡絕而後已奉飭前因職道等再四籌商終無化頑之術綏華劣拗天成無可理喩不得已惟有仰乞 憲恩始終保全原情於無可原之中行法於無可行之地准予查照光緒二十年間徐氏等退繼之案援以仍酌分給財產之例將光涵遺產酌給綏華飭令歸宗此後光涵派下祭祀公產概歸綏耀綏鎰兩人輪直對派統與綏華無涉庶根株支拔萌孽自除而光涵遺產庶不致彼人唆弄盡絕此乃職道等於無可保全中籌此保全末策馨香焚祝者也綏鎰稍明大體尚懸遵批定案乃綏華夫婦先既不得於所後之親已有退繼之成案現又不遵公議為親族所難容況渠入繼本係違法飭令歸宗於情於例亦無背礙倘若稍事姑容難保綏華將來不再嗌綏鎰纏訟不休梟獍之性無可感移為此瀝情陳懇伏乞 大憲大人鑒核俯賜據情定繼即請示遵以斷訟籐而保血產不勝迫切感禱之至再奉批准後容職道等將酌給綏華財產數目稟請立案合併聲明除稟 層憲外項德上稟

撫批 稟悉查此案訟累多年糾纏不清皆綏鎰綏華等階之厲也今據稱綏鎰尙明大體懸遵批定案惟綏華劣拗天成無可理喩且當光涵之死以舉喪無人權以綏鎰為愛繼之子留其應繼以待同父周親而綏華並繼已屬誤於事前現復不遵公議為親族所難容擬請酌給財產飭令歸宗以除訟蔓等情所議尚屬公允應予照准仰布政司即飭該縣查照立案主應酌給綏華財產若干着該族等妥速籌議稟縣詳請銷案繳稟抄發

藩批 查此案應愛並繼兩造已泯紛爭惟因所查帳目參差業由司分飭府縣傳諭該族房詳加考核秉公妥派在案今據稟稱陳綏華無可理喩請查照光緒二十年間陳徐氏等呈請退繼之案飭令歸宗仍酌給財產以資津貼論綏華執訟情形即照此辦理亦不為過既據巡稟應候撫憲批示飭遵

紹興府批 陳綏華並行入繼本屬無此辦法現經該房族等公議酌給財產飭令歸宗於情於例尚無違背既據並稟應候奉到 憲示遵行

蕭山縣批 既據逕稟候奉到 憲示遵行

Z3647

奏辦湖北籤捐

大票頭彩五萬元　七月念七日
副票頭彩一萬元　七月十三日
開彩

本局奉湖廣總督部堂張奏明開辦第一百零四會票額設六萬張每張售洋六元現因銷路暢旺不敷分售准加設第廿二會副票六萬張每張售洋一元中彩號數之多派發出彩銀之富比各公司為優大票准定期七月念七日開彩副票定期七月十三日均在漢口開彩紅票得彩憑本局對號單兌洋元本總局在漢口鎮江上海分局設在南市萬聚碼頭信成銀行樓上惟本分局均係稟批向不零售　外埠來往信力一概不付統請自給再紅票如無本分局騎縫圖章因無票根可查概不發兌特白

Z3381

廣東彭壽堂始創最靈驗

真三日全愈 珠珀白濁丸

此丸乃本堂獨秘奇方合天下白濁各藥斷無如此功效神速無論新久五淋紅白二濁痛而且腫及醫藥罔效之症一服此丸立刻小便暢通消腫通淋止濁定痛極至三日包可全愈眞有萬試萬靈又速又妥之妙眞仙丹也每瓶一雙料二元單料一元小瓶減半如下疳湯頭潰爛上下一切瘡毒痛不可忍另採珠黃下疳散即愈每瓶一元雙料二元舖在上海地球場首河南路三層樓七號洋房廣東彭壽堂內懸上海縣告示爲記切勿誤購 乙3339

京都天寶齋

嫩面玉容散

此散治男女面上油膩黑氣烟色酒刺雀斑晦暗等患每晨搽擦自然嫩嬌滋潤膚秀眞鉛顏妙品也每瓶大洋二角每洋照拆六瓶雙料每瓶四角每洋三瓶舖分上海二馬路中市西鼎新里口 乙3395

(御用印色)

東洋御用眞等印色向歸本號經售大盒三元中盒二元珠水油大瓶五角小瓶二角半改良墨汁四角如蒙函購請認明蘇州觀前蘇九華上海二馬路南首九華堂啓 乙3557

老同慶藥房

本月初十日止各貨生財仝租與春記爲業一切往來初十內向前東自理與春記不涉此後生意與前東無涉亦此佈 同慶 春記 白 乙3557

素蘭起箭

福建安永 等素蘭 大葉白 黃蘭棕 竹蘭樹 盆景 西門陸 永茂 乙3615

(錫水出售)

本行現有江蘇藥本廠所製之硫鐵水及硝鏹水等出售貨物精良價亦克已欲購者請至本行面議也此佈 祥茂洋行告白 1581

招請薩老平

茲有一洋行專做進口貨物要請兆絨及一花色貨跑街務要能覓定合格生意便貨如願做者可向字林報館函第一百五十七號BOX也 乙3598

一掃光疥瘡藥

專治諸般毒瘡濕瘡癩疥瘡小孩黃水瘡一搽止癢除根永無再發大盒五角小盒角半上海畫錦里廣東香濟堂啓 乙3394

鎮海崇邱 邵氏修譜廣告

我族自宋康節公傳至四世太源公始遷慈谿遞至十一世巷公又由慈遷鎮卜居崇邱下邵村譜牒繁衍於咸同間續修後迄今已歷五十餘載爰議再修以宣統二年六月起臘月底止除掌譜者在就地按年錄入草譜外凡分遷異地採訪不及者希即將本支自行開列明晰親赴下邵修譜處報明以便彙入家乘其或不能自行報告者亦須速來修譜處商酌辦法幸勿觀望爲盼 宗長維邃司事永鈞謹啓 乙3426

(警船告示)

大清各口巡工司戴　查江海關稅務司所轄界內揚子江南路地方暫撤九段燈船另設一浮又浮撤一移一合將其情形度勢開列於左　計開　一長江松江府南匯縣九段地方在千沙東南水深二丈三尺之處曾設九段燈船一隻現因修理暫時撤去另設紅色汽燈船浮一個以代之浮下於朔望潮落時水深一丈七尺自浮視干沙望台(即本年本冊第五十五樁)爲北八度東相距十二里以外一候燈船修竣即泊是處　一長江松江府南匯縣沆船地方曾設汽燈船浮一個現經撤去不用　一長江松江府南匯縣西北邊上暗沙處曾設紅色汽船浮一個現經移置在朔望潮落水深二丈有零之處自浮視干沙望台(即本年本冊第五十五樁)爲北八十八度東相距十一里半　以上所開度數均按羅經方向　宣統二年七月初一日　第四百九十三號示　丙128

大英輪船公司

今有堅固捷快輪船名柯厘烟杜准七月十三日禮拜三上午開行往門司神戶橫濱等埠貨客如欲裝貨搭客請至本公司黃浦灘廿四號本公司帳房面議船泊招商局中棧碼頭上落利便日後每禮拜開往橫濱並搭客往神戶者有一次特別利益可在神戶轉搭火車直到橫濱不再加收火車費特此奉佈 乙3681

(日本郵船開往大連灣)

本公司經理南滿洲鐵道會社之每逢禮拜一四京九每禮拜日並神戶丸開往大連灣由大連接滿洲火車由內地各處船身修固水脚公道客位潔淨酬應周到各貨號欲裝貨客務爲搭 幸 日本郵船會社廣告

日本郵船會社

啓者本公司博愛丸輪船准於七月十二日即禮拜二早六點鐘開往長崎神戶橫濱等埠包收到禮拜一客票賣到禮拜一小一止各貨號如欲裝貨搭輪者務早臨爲幸 日本郵船株式會社啓

煤氣鑊爐出借

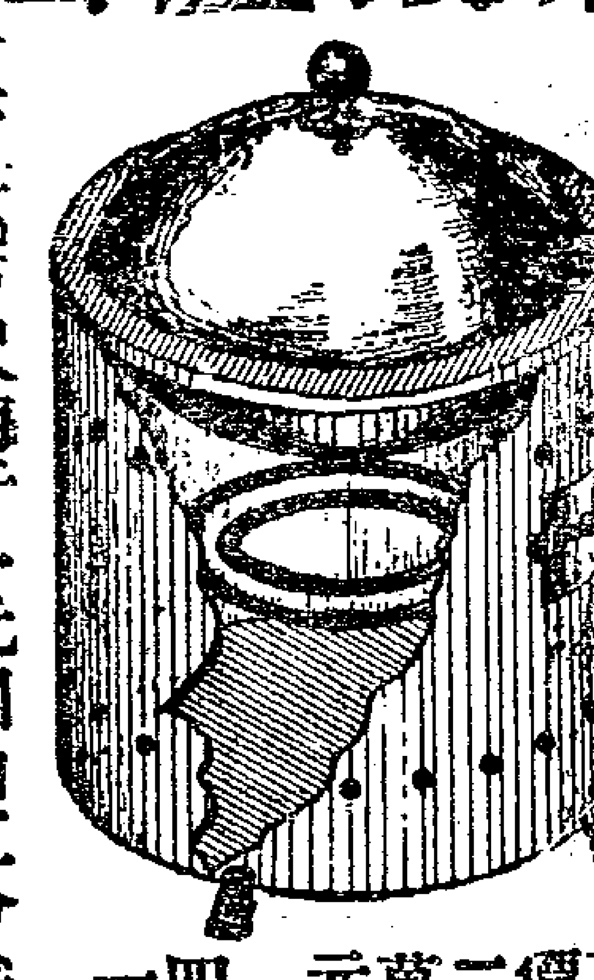

啓者本公司現造專人煮飯新式鑊爐並可將現用各樣爐灶改用自來火可較用木柴煤炭價費之一半清潔快捷之便益故本公司備成一切大小樣式借出裝就分文不取　倘仕商欲閱者請至金隆街太和館領看可也煤氣價目列下

二萬尺以下每千價洋一元五角
二萬以上至三萬方尺每千一元四角七分半
三萬以上至四萬方尺每千一元四角五分
四萬以上至五萬方尺每千一元四角二分半
五萬以上每千方尺一元四角正

倘仕商欲裝用者請駕臨西藏路本公司接洽可也或向英大馬路念四號或北四川路四十一號均有出借 上海自來火公司啓 甲483

吉貞牌火油燈

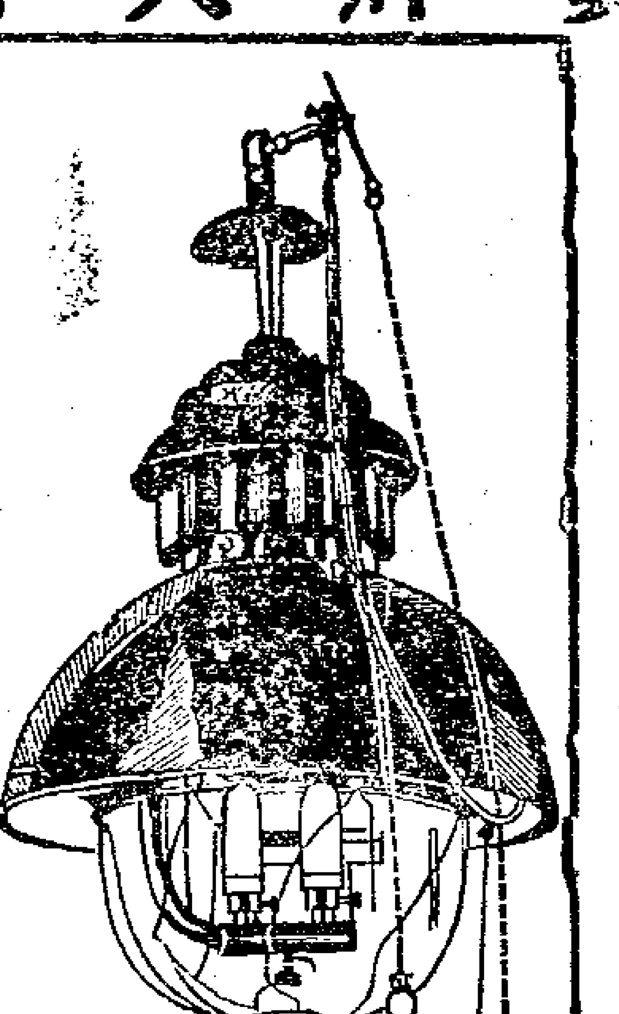

此燈係天下最佳最大之燈用燈一盞可照極大之廳堂可容千人或極大貨棧且無熱氣並可照二十餘畝空廠之地請看本行門前夜間所點之燈其光遠勝電燈況此燈用油甚省一箱火油可用十二天每天燃點十小時之久諸君賜顧請至本行購辦可也

五馬路口四號天祥洋行廣告 甲486

新到表

惠爾楷表　機器堅固　裝璜精奇　價廉物美 甲467

惠爾楷

今到有新樣各種金銀時表人所罕見恐未週知特此佈白 上海捷成洋行經理處

高德洋行

美國優等光學家費德雷醫學博士

光學專家　善製眼鏡

凡患目光不正或酸痛頭暈等症者急宜早治而配合格之化學衛生眼鏡以免變劣至極點再者本行磨片之考究驗光之詳細裝配之特色莫不甲於實方非平常首飾家所能及壽各種新式眼覓架子鼻量羅腳托力克灣形式透光鏡片無美不備如毫驗光不取分文行設大馬路拋球場三十六號便是 甲496

鍊雲大藥房

蓋世奇方耳聾還聰丸

耳聾一症治法最難皆由腎水虧耗肝經血熱或怒氣傷肝腎經火旺或被病中陝服燥熱等痺故有耳鳴耳痛耳服耳聾之病人以耳目爲最要之官無論士農工商兩耳重聽則形如木偶何等不便本藥房訪求治耳之術不惜十餘年苦心始得此方屢試屢驗應手奏功績使遠年老病服之亦必除根永不復發眞還聰之蓋世奇方也每盒洋一元每料五元●開設上海三馬路西首鼎豐里內石庫門交易 乙3346

七月初十日進口輪船禮拜日

寧紹	由寧波	寧紹公司
北京	由寧波	太古公司
信利	由青島	商業公司
壽和	由長江	怡和洋行
德興	由長江	鴻安公司
大通	由長江	太古公司
大貞	由長江	日清公司
景新	由烟台	怡和洋行
順天	由烟台	太古公司
涼州	由烟台	太古公司
金華	由香港	太古公司
筑後丸	由日本	郵船會社

七月十一日出口輪船禮拜一

連升	開往烟台天津	怡和洋行
飛鯨	晚往牛莊	招商總局
恆生	開往汕頭香港廣東	怡和洋行
海晏	往福州	招商總局
新豐	開往烟台天津	招商總局
南陽丸	開往長江	日清公司
順天	晚往威海烟台天津	太古公司
北京	開往寧波	太古公司
海口	晚往廈門汕頭	太古公司
寧紹	開往寧波	寧紹公司
新豐	開往烟台天津	招商總局
肇興	開往營口	寧紹公司
江裕	晚往長江	招商總局

七月十二日進口輪船禮拜二

德和	開往長江	怡和洋行
德生	開往膠州	怡和洋行
美富	開往香港粵省	招商總局
廣平	往天津	開平公司
開平	往秦皇島	開平公司
塘沽	開往青島烟台天津	亨寶公司
大通	晚往長江	太古公司
涼州	開往烟台牛莊大連	太古公司
德興	開往長江	鴻安公司
新濟	開往烟台天津	招商總局
甬興	開往寧波	寧紹公司
博愛丸	早六點鐘開往長崎門司神戶橫濱等埠	郵船會社

七月十三日進口輪船禮拜三

信利	開往仁川	商業公司
大貞丸	開往長江	日清公司
金華	開往香港廣東	太古公司
金陵	晚往長江	太古公司

七月十四日進口輪船禮拜四

襄陽丸	開往長江	日清公司
西京丸	早九點鐘開往大連灣	郵船會社
山口丸	早九點鐘直放神戶等埠	郵船會社
圖南	開往廈門汕頭	招商總局

七月十六日進口輪船禮拜六

大利丸	開往長江	日清公司

大清宣統二年庚戌 七月十一日共二張

西曆一千九百十年 八月十五號禮拜一

申報第二張

久遠馳名廣東陳恒德堂秘製吐血神效藥膏〇不信一靈驗非凡〇謂余試便知

飽吐血永斷根

吐血一症者由身體虛弱或咳嗽而傷肺而其病原尤在憂鬱思慮過度日久不愈致成癆瘵性命攸關本堂利濟爲懷得祖傳真方不惜工本秘製此膏專治一切吐血之症以及癆傷咳嗽無論男女老少雖十年二十年老症服之立刻見功屢試屢驗重者二大盒斷根輕者一大盒包愈永不復發妙在滋陰潤肺止哮化痰真治吐血之天下第一真藥也若有虛言神明共鑒每大盒四元小盒二元先試一元亦可〇假冒甚多購者認明〇遠埠函購原局回件信力自給〇舖分上海英大馬路萬康醬園對門德仁里石庫門內廣東陳恆德堂謹識

Z3552

沈製 生髮膠 包出頭髮

每瓶大洋半元每料六瓶洋二元五角正又製一種

咬髮癬藥 咬髮者係吐去之髮根上有白癬爲之咬若不早治久則變爲禿頂此藥專治此症靈驗異常每瓶大洋四角每洋三瓶

髮爲血餘血枯髮落本主人得自神州醫院陳省三醫博士用格致化學考出一種生髮膠以活血生髮諸藥化煉成膠香而清潤而滑融流血液係生髮之第一妙品專治病後產後陰虧原虛血衰脫髮等患男女均可照仿單用能使禿髮重生或髮黃髮枯久搽能烏黑滑亮由本醫藥室一家發行以來治好已指不勝計謝信裝訂成書購者任從取看各省大藥房均有分售

上海盆湯衕口集益里對門八壽醫藥室主人親自監製

Z3549

上海萃豐綢緞衣莊翻新奇樣巧製新衣廣告

本莊向在棋盤街南首始創四十餘年專做綢緞四時男女衣服選製蘇杭名廠定織上等金銀庫緞摹本寧綢羅紗縐紗春綢紗花素緞顧繡朝服蟒袍別出翻新巧製各種異樣衣襟挑選優等縫工好手精置一切鮮艷定貨以副〇貴客賜顧歡愛尤屬雅觀耐用價物較前廉美克己本主人不惜重資每赴京師採辦各種細毛皮貨早荷〇仕商嘉許咸稱價值之公道貨物之精良已蒙環球洞悉毋庸贅述今於三月初十日遷至棋盤街北首平和里口開張恐未周知特此布聞電話一千九百六十八號

Z3493

美國特別新醫術

本醫士以發明之秘新術專治面部不美之病凡面麻可醫之光滑皺紋可醫不縐雀斑能使無斑瘰瘰可醫之平紅痣黑癧消滅無迹瘡疤疹瘢除去無痕髮低能醫高鬚多能使不出白髮黃鬚變爲烏黑烟容酒刺一掃而光面色蒼老黃黑能使之嫩面紅白皮膚粗糙能醫之使細膩顏有變醜爲美之妙本醫士到滬以來相近一載醫愈者已數百人洋人不在其數尤奇者醫治時並無痛苦輕則數小時重亦不過數日誠千古未有之奇術也患面部病者請到英大馬路東首A字十一號問經理嚴之瀾君揣觀未醫面之照片及醫愈後之照片先後判若兩人方信言之不謬也本醫院特設清潔安靜房間預備住宿至飲食中西俱備悉聽尊便再本院上午九點鐘至十二點鐘下午一點至五點鐘過時不候

大美國女醫士吉凌濵廣告

Z3440

女子英文音樂體操傳習所私塾廣告

本塾專爲中國閨秀或限於年齡或格於家政未能入學者而設暫借上海新法界石牌樓後尚賢堂餘屋開學純乎私塾性質故無繁瑣章程有願來學者本埠請惠臨面談外埠函詢附郵票即答覆如有大家欲延至家內教授者可隨時面訂

英國鄧女士啓

Z365

陳文中學算術詳草 第四次出版

此書最適於中學之程度故出版之後凡研究算學者無不目爲準繩每出版一次幾有名重洛陽應接不暇之勢本局今加工精印以副海內學界嚮慕之厚意定價格外從廉每部洋三角五分如欲購者上海寶錦里嘉惠書林分售處各大書坊

Z3705

凡購化痔仙丹須認明五開間門面騷雲氏肖像方是的真因有假冒格外留意或仍向根德里老店交易亦可

萬金不換 化痔仙丹

痔瘡之症皆由濕熱下注醉飽行房陰虧熱甚焦勞過度以致筋脈橫解精氣肮泄若成疊成塊或痛或癢者爲痔如膿血淋漓管長數寸或黃水紫血肛脫疼痛者爲漏以上之症無論如何危重速將此丹每日送服三次立能止痛去血且培補元氣永不復發雖數十年不愈老症至多連服一料包可永遠斷根保不復發萬試萬驗不靈包退還洋每瓶大洋一元每料五瓶大洋四元〇又製三十六種惡痔去管膏如外痔十分危險名醫卻步痛瘍心肺速將此膏搽之三日之內連根脫落完好如初天下治痔之藥斷無出其右者此藥一出天下再有不愈之痔我不信也雙料每瓶二元單料一元近因假冒偽藥欺人須認明招牌上有騷雲氏督製切記五開間門面藥包上有騷雲肖像方是的真若誤服偽藥貽害非淺若見一開間便是假冒〇上海盆湯衕過綠葉會館寧波路口五開間門面辨香廬騷雲氏總發行所啓〇製藥所仍在北京路根德里照常交易

Z3461

包醫白濁毒

誦清堂藥室〇包醫毒門〇王道安當〇住二馬路石路西〇鏡中天照相館東首

毒門各症市上所售各種丸散甚多往往一無效驗若用輕粉升提害人非淺惟本堂〇胡茹香醫士在申臨診多年遠近信服無論危險重症如久年淋濁以及楊梅結毒透頂落鼻他家所不能醫治者均可包醫包愈出立保單永遠斷根照常生育如有的保可以愈後受謝並非尋藥欺人者可比也

門診四角〇包醫面議

Z3548

上海河南路廣東彭壽堂真正第一家始得異法即愈耳聾丸〇立服立愈〇假冒甚多〇購者宜慎〇

順氣化痰止咳丸每瓶二角半大瓶一元

善治耳聾

凡患耳聾皆因腎水下虧相火上炎或鬱火傷肝以致耳聾目昏視聽不靈皆因陰虧陽僭而其病原尤在氣虧血脈不能流通呼吸不能靈動氣逆則虛火向上故有耳鳴耳脹耳聾耳痛言語不聞等症本堂起首創製異專秘方加工精製是丸專治一切耳內之症無論男女老少兩耳重聽雖二三十年老症服之立見奇效轉聾爲聰補真陰生津液除浮陽除退虛熱重者三大盒斷根輕者一大盒全愈妙在神清氣爽身強體健永無復發之患真乃天下治耳聾之第一奇藥也虛言欺人罪我惟天每盒四元中盒二元小盒一元賜顧加倍取效更速如兩耳挖損受傷常流膿水另搽珠黃吹耳散即愈每瓶洋五角舖分上海城外球場南首河南路三層樓七號洋房廣東彭壽堂內懸上海縣禁止假冒告示爲記近多冒名仿售幸勿受愚各埠託辦必須由郵局另函通知爲禱

Z3546

要摺

理藩部奏遵議郡王帕勒塔處分摺

奏爲遵旨議處恭摺具陳仰祈聖鑒事竊宣統二年六月初七日內閣奉上諭伊犁將軍廣福奏藩王營私藐法請旨懲辦一摺據稱舊土爾扈特東部落郡王帕勒塔函致署伊犁府知府賀家棟欲以官權壓買羊隻又稱擬將貝子德恩沁阿拉什劣跡糾參指稱交伊犁將軍查辦革去此人之爵將來覆奏能否辦到若由將軍自行嚴劾更佳等語帕勒塔身列藩封在京當差應如何謹愼奉公深知自愛乃擅致信函挾私請託實屬不安本分帕勒塔著交理藩部議處以示懲儆欽此欽遵抄出到部查此案舊土爾扈特東部落郡王帕勒塔擅致信函挾私請託經伊犁將軍廣福奏參營私藐法奉旨交理藩部議處臣等遍查蒙古例內並無擅致信函挾私請託恰合專條惟查則例內開蒙古內外扎薩克汗王貝勒貝子公台吉塔布囊等有犯奉旨交議處分除蒙古例有專條仍照定例辦理外如犯不應爲而爲之事事理重者照內地不應重律杖八十私罪降三級調用蒙古官員無級可降應折罰扎薩克俸六年酌減一年罰扎薩克五年私罪雖有加級紀錄不准抵銷各等語臣部例內既無專條自應照內外蒙古汗王貝勒貝子公等犯不應重律杖八十私罪降三級調用例議以降三級調用蒙古官員無級可降應折罰扎薩克俸六年酌減一年罰扎薩克俸五年係屬私罪無庸查取級紀議抵所有遵旨議處緣由理合恭摺具陳伏乞皇上聖鑒謹奏宣統二年六月十九日奉旨依議欽此

各省籌辦地方自治

安徽懷甯縣城自治公所議事會規約 （續）

第七章　徽章

第六十四條　議長徽章用花邊橢圓式銀質鍍金長二寸二分中寬一寸二分中書城自治議長字樣副議長同惟議長上加一副字

第六十五條　議員徽章仍用花邊橢圓式銀質鍍金長二寸中寬一寸一分中書城自治議員字樣

第六十六條　文牘庶務徽章與議員同惟中書城自治文牘員庶務員字樣

第六十七條　本會既有徽章凡開會時均須佩帶但不在會塲內不得妄用

第八章　旁聽

第六十八條　旁聽席分官員席公衆席及新聞記者席三種

第六十九條　凡官員旁聽應由各官廳知會本議事會由文牘員承議長之指揮酌定員數照送旁聽劵

第七十條　公衆旁聽由議員介紹之每員以一人爲限

第七十一條　凡開設本埠之華報館應由文牘員承議長之指揮分送報館記者旁聽劵每館以一人爲限

第七十二條　凡議事時旁聽人應以旁聽劵交招待員驗明指示入席

第七十三條　凡入旁聽席者應守左列各項之規定

（一）不得携雨具洋傘或風帽斗篷水旱烟具等物入席

（二）不得在旁聽席飲食吸烟及涕唾于地

（三）不得對于議員之言論表示可否

（四）不得談笑妨碍議事

（五）坐定後不得來往更動

第七十四條　凡携帶兇器或酒醉者不得入旁聽席

第七十五條　凡旁聽人無論何等事由不得闌入議塲

第七十六條　旁聽人入席後如議長按照奏定自治章程第四十八條視爲應行秘密時得即宣告命全體旁聽人退出

第七十七條　凡旁聽人有妨害議塲秩序者議長得按照奏定自治章程第五十一條令其退出

第七十八條　凡議員董事之弟兄子姪及親友來會祇可入旁聽席不得闌入議員之位

第七十九條　本會旁聽劵分經常臨時二種

第八十條　經常旁聽劵惟行政官廳及各團體新聞記者得用之官廳以其長官爲限團體以其主任爲限報館每館以一人爲限均不待知會介紹由文牘員承議長指揮分送之

第八十一條　臨時旁聽劵經官廳之知會或議員之介紹者文牘員承議長之指揮臨時酌給　（未完）

本埠新聞

公廨裁節經費之爲難　○蘇省財政局曾飭公共公廨裁節浮費寶讞員以公廨辦理華洋事務紛繁一切支撥萬難減省且修理衙署經費已在罰欵項下支撥並無浮費一再籌畫惟有家丁辛資等項每年可節銀三百餘兩此外無可裁減昨已據情申復矣

彩票業展限停售之絕望　○滬道蔡觀察昨出牌示云本年六月念九日奉南洋通商大臣張批發彩票商篤行堂等稟請展限彩票發售由奉批此案前據該商稽鶴聲等來轅具呈業經明晰批飭在案何得一再稟瀆所請應勿庸議仰上海道傳諭遵照並按照限期查明飭禁切切稟抄發等因到道奉此查此案先奉撫憲批飭業經牌示飭知一面錄批咨會蘇臬司查照在案奉批前因合再牌示爲此示仰彩票各商一體遵照毋違

私買金磅之貽害　○南市大碼頭已閉裕康米行股東衆司帳陳藕濤前日偕其子陳哲恭同扭汎灣人周茂鑫至總工程局控稱周於四年前在裕康爲學徒學習帳務詎私與歇夥劉森栢向北市大豐永金號合買金磅虧本萬餘元遂竊取行內往來莊摺至各錢莊冒領銀五千八百兩洋二千八百元逃逸無蹤當將周父錫榮扭局奉飭交保嗣由周錫榮央人勸解令劉先繳洋一千元周亦將原籍住屋兩所推抵作價銀二千兩餘欵迄未歸楚該米行因此收歇現周茂鑫由漢口回滬反欲索還

房屋請爲追究周供當時與陳劉二人合做金磅虧欵甚鉅因無計彌補是以與陳商議私取莊欵付去後陳囑小的避往漢口事後始知受愚求斷詰之陳稱並未合股郭周留局候補提劉森柏到案質訊繼由劉自行投案該行股東金光熙執事陸予山亦均禀請嚴追劉供現在滬北某洋紗號爲夥昔年確與陳合做金磅虧本惟小的由周轉手故去年已滙米業董事等經勸找洋五百元先付二百元書立票洋三百元刻未到期又將周茂鑫收據一紙呈案查核陸予山供商人亦有股本因不識字倩陳爲總稽查行內歷年並不虧本因金姓等各股東不認私出莊欵以致虧負巨欵求鑒陳裁判以該執事等均屬失察咎無可辭着一併退去諭令邀齊各股東來案移送商務分會秉公查理周劉二人押候核示

●算●明●倒●閉●各●莊●帳●目● ○北市正元謙餘兆康三錢莊虧倒後曾由滬道蔡觀察派委譯員陳二尹至公共公廨與各該莊查賬人將各家賬目分別核算迄已半月有餘前日始將欠人被欠各賬一律算明分列清册昨由寶讞員一并送至洋務局請蔡觀察覆核

●立●豐●莊●股●東●始●獲●交●保● ○已閉立豐莊股東張鎭藩前經滬道訊斷出銀十二萬五千兩張奉斷之後即挽人向商會介紹商懇原告鴻餘等各莊由張籌還現銀六萬五千兩各莊現已首肯滬道蔡觀察遂於昨日轉飭上海縣將張鎭藩送至商會交人保釋至串騙張等入股之左悅春仍飭發廳看管勒限清理

●奸●商●誑●騙●存●欵● ○英租界河南路鼎餘錢莊開設以來未及一月詎前日該莊經理俞召棠與副經理竄跑街趙久康將森昌祥協泰祥時利和信泰泳泰竹生居等各家存欵及帳據等私行運出串同夥友學徒棄店潛逃昨經各存戶知悉亦即報請總巡捕房派探查得祇存生財等物旋由捕頭派捕前往看管並諭包探偵緝俞等務獲追究

●莊●夥●挾●資●逃●遁● ○天津路協豐錢莊司帳王槐堂宕帳甚巨無可彌縫前日竟竊取現洋鈔票潛行逃遁昨經該莊經理查悉詳細查核計王虧空及被竊之欵共約二萬金即將王所存小影持赴總巡捕房報請派探偵緝

城　內

▲恐被牽累○謝顯銀昨至一路巡局禀稱小的借住縣橋南首趙家宅因有餘屋轉租於翁金生夫婦居住前日翁夫婦外出曾有翁之妻姊到家晚間翁夫婦回來遍云箱內失去銀洋一百元夫妻吵鬧意欲尋死小的因恐受累求請備案巡官准之

▲樂不思蜀○張立業將王吳氏扭至一路巡局禀稱該氏係王阿大之妻今在申姘識他人不肯回家求究王吳氏供年二十三歲於十三歲時許配於王阿大爲妻十四歲同大病死並未成婚十九歲同寄母來申翻傭今年上春寄母囑令回家女子因家鄉貧苦不願回去今有毛某願出洋五十元女子亦自願嫁於土姓故將洋交於寄母帶回常熟作爲前夫王阿大安葬之費求察判王吳氏發堂張立業收押如有的實保人來案准其交保

▲愼重衛生○城自治公所衛生處昨出四言韵示二通照錄如下 (其一)垃圾堆積　瓜皮棄地　發生病虫　引動疫癘　藥渣拋路　行人滑跌　事屬作孽　豈能愈疾　此種迷信　最爲惡習　特行示禁　勿干罰例 (其二)食物攤店　無罩洋燈　烟煤狼藉　妨碍衛生　早已禁絕　故態復萌　如再故違　拘局究懲

▲道批三則　浚川源等禀批候據情移商務總會並行公共租界會審官轉飭該股東赶速清理可也　姜寶璜禀批此案選舉訴訟業已由縣詳銷該生既因不服並禀釐辦處應候核示至控追借欵一節該生既不受勸折收了事仍禀縣聽候核辦毋得遽行越瀆抄黏姑附　潘王氏禀批氏子照案不能准釋業於上年來禀明斷批斥何得再行干瀆原禀擲還

南　市

▲幸未殞命○成衣匠陳金聲前日在內地電燈廠旁瞥見該廠工人小毛口啣之烟斗認明已失之物向之討還口角小毛情急潛吞生烟後經家屬察知報由工程局將小毛送至上海醫院救治得延然後提保到局罰洋一元充公

▲查獲匪徒○本月初六日夜半時有浦東鄉民邵錫海於十六舖新馬路乘車至三泰碼頭被匪徒三人尾隨其後乘隙攫去洋銀念三元逃逸卽報請南區查緝前日由探查獲形迹可疑之車夫劉根盛韓小五合等詰知由同業小山子等四人同謀現已避至虹口分給洋等每人洋三元遂將劉韓解至工巡局訊供不諱判劉戒責一百下留候補提小山子訊究並傳失主來案質明核辦

▲交保理處○法租界泰新里裕豐順海味行執事胡祥元至工程局控告族侄胡瑞堂前於光緒廿九年將寧波田單抵去洋四百元並代保豬行往來共被欠錄五百六十餘兩久不歸還經陳裁判訊供屬實判瑞堂交保理處

▲不認收贓○法租界日新盛洋貨店前在浦東駁貨時失竊斜紋洋布三十疋報由工程局派探拘獲船影楊林生訊供認竊不諱昨又補提供出收贓之協源行主陸雲深研訊陸供並未收買此項贓物旋經提楊質對楊稱先與張榮春同去兜售成交後裝在洋線袋內送去後在陸家石路茶肆付來洋五十元訊之陸堅稱實無其事判交保出外候派探查明再訊楊戒責一百下還押張榮春押候提齊人證再究

閘　北

▲不認欠洋○奚讓之昨至四路分局控沈金仁積欠工洋十三元不還當經黃正巡官集訊沈不認欠判沈貼奚洋三元了案

▲來歷不明○徐阿德收買來路不明之舊鐵由巡士拘入四路分局昨經黃巡官提訊判徐交保候查核辦

▲甚不爽快○王申卿前晚在新閘橋上乘涼巡士向阻不服反敢詈罵因將王拘入四路一區昨經黃巡官訊明判責手心二百下以儆

▲控追房租○收租人張明金控租戶王金庭欠租三個月計洋七元四角昨經四路分局黃巡官訊明判王交保限三天先繳洋四元餘着分期拔還

▲打放拐匪○周友才拐賣表弟劉子記之妻何氏經四路分局黃巡官責押在案昨由劉父來田投案爲周求恩准再責一百板賦具改過結保釋

英租界

▲藥水害人○德律風公司用人石榮華前晚事畢回家行經江西路欲入工部局大門穿往河南路突被一人用鏹强毒水潑於頭面等處石痛極僕地衣服毀壞嗣由巡捕查見車送捕房轉送仁濟醫院醫治據云雙目已受毒潰爛難保復明業已由捕房飭派中西包探嚴行查緝未知能弋獲否

▲遺失收條○截髮西裝之廣西人岑雨蒼游學俄國前日回至滬上寓居山西路周昌記客棧內曾將護照鈔票等物交存該棧執有收條昨岑由外還失皮夾一只內有收條等件岑卽投報捕房捕頭派探傳諭該棧將護照等件交還一面令岑登報聲明

▲匠人跌傷○坭水匠吳桂生在外洋涇橋英商總會築造房屋昨由樓上失足墜下跌傷頭面手足等處當由同伴車送總巡捕房轉送仁濟醫院請爲醫治聞傷勢甚重難保無性命之虞云

▲犯人起解○上海縣田大令昨派差採駿

等將調戲婦女案內之王文卿周毓卿及竊犯周銀根邵東生等四名遞回浙江原籍道經租界由該差至總巡捕房聲明派捕護送至火車站而回

▲搶取金飾○郭關氏昨乘東洋車行經福建路三馬路轉角被匪搶去金挖耳一只氏即投報老閘捕房派探查緝

▲捕頭續假○福州路總巡捕房捕頭麥突生君因病請假現已全愈昨又續假一月赴東洋游歷遺差由卜總巡諭飭十號副捕頭馬立暫行庖代

▲木作失火○昨日午後四點餘鐘北海路第三百三十三號門牌某木作內起火延及左右兩鄰共毀房屋六間事後捕房恐有別情節飭包探查勘

美租界

▲索欠互毆○曹正甫昨向朱月仁索討會洋起釁互毆由捕所送捕房捕頭命曹赴公堂控追分別斥退

▲瘋婦胡鬧○瘋婦沈宋氏昨在天潼路沿途胡鬧由捕拘入捕房送廨暫押聽候訊核

▲設攤誘賭○徐生江在老街路擺設賭攤誘人賭博由捕拘入捕房押候解廨究辦

▲押店收贓○梧州路一千零七號某姓家失竊官紗長衫一件報由捕房飭探在耀興押店內查獲原贓再行緝辦

法租界

▲賣妻爲娼○應唐氏挈子泰來至捕房訴稱媳婦殷氏逃出日久今在劉松林所開之雉妓院內尋見向領不放求提訊究劉將殷氏身價據呈驗捕頭以劉既有身據着赴公堂伸訴昨日應唐氏母子投廨稟訴前情員之殷氏供稱上年八月間由婆婆同丈夫押在五馬路某花間內當時立據頭洋追至今年五月十六日又由婆婆之兄備洋贖去轉押於劉松林家質之劉供詞相同並稱尚有前押之花間主爲中身據呈電判殷氏收押候傳到花間主再訊

▲累及老母○吳正伯欠葉三福記房金四十四元八角由收租人董純蓀控奉公堂傳訊當由南貨店主潘松林保出嗣因屢次抗傳將保人拘案交保限三天交吳訊辦在案茲由潘將吳正伯之母周氏交案訊據供稱兒子因事出外未回須求寬限判氏交保限七天將欠租理清如違准將各物拍賣抵償

▲領回原贓○鐵匠楊阿法前控同業陳文元私取鐵條一案茲經捕房將贓物呈齊送廨請示判陳押兩禮拜贓給楊領回

▲慣竊車照○車夫陶阿三日前行竊車廣主王張氏車照兩張由探獲案後又有何乙濤孔慶發二人附追被竊車照各一張經公堂聶司馬提究陶供所竊之照售與毛毛陶訊之毛供係慢收判陶毛各押兩星期以儆

▲扭獲竊賊○毛少卿在輪船碼頭行竊搭客白布三疋當場被獲送入捕房捕頭以該客急欲動身當將贓物給予領去毛則解廨請辦判押七天

篠崎醫院遷移

日本篠崎先生應滬上官紳之招請來滬行醫業經十年所治之病無不手到春回誠海外之華佗也所尤可敬者先生之醫學既如此之精然猶求進不已每年均回國數月往大學研究最新發明之醫理此誠他人所不能及者因此特爲紹介

該醫院日前遷移在虹口遂路二十號三元宮後面

嚴子均　葉葵初　歐陽石芝　狄楚青　同啓

京都天寶齋

花柳　毒門聖藥　經驗良方　除病妥速　無憂

京都天寶齋藥房○天下馳名○靈驗第一○異人傳授珠黃八寶化毒丹○包愈男女一切楊梅結毒限日全愈永無後患

此丸乃本齋獨得異人傳受良方專用眞正犀黃珠粉血珀極品上藥泡製煉成專治男女楊梅結毒橫痃下疳小便皮破腫爛一切毒門無論初起久染包可限日痊愈如請醫不精服藥不愈或庸醫圖利不顧人之性命攸關獨用輕粉升藥倒提丸等當時立愈乃毒氣內攻逢春復發四肢酸痛甚至鼻塌髮禿紅斑起點皆緣毒蘊經絡且必染妻絕子其害非淺餘毒未淨其害不休此賣藥者未得其法患者豈能安全今本齋不惜重資修合濟世救世者即將此丸服下立刻止痛消腫法毒絕盡凡極重極危之症服藥一料立可全愈價雖略貴而效足值當可掃盡骨肉一切毒氣且能生育無害屢試屢驗必發必中輕者五天重者旬日除根如用到提丸輕粉升藥雷殛火焚凡有染此毒者雖諸醫束手危險萬分請嘗試之方知本藥局方眞藥靈之功　每料價洋十元每瓶洋二元　另有珠黃下疳散每瓶洋七角如男女下疳腫痛或腸物臭爛或筋爛去半節探此散立可拔毒去膿生肌止痛保復原形仍可生育種子此乃第一奇方也○立愈珠珀五淋白濁丸價洋一元舖在上海二馬路中市西鼎新里石庫門內便是遠埠託郵政局購寄信局作弊難靠

3399

精印本金石索出現

是書乃通州馮氏所輯凡鐘鼎碑版泉刀鏡鑑瓦磚一切古器無不鈎稽惟妙惟肖爲金石學中最有名之書原本石印點劃無訛每部二十四本裝文木箱子價洋十元總發行所在上海二馬路千頃堂及各大書莊均有寄售學古精舍告白

新開紹興旅館廣告

本館開設爲便利行旅起見鄙人有見於斯刻在紹興府城西郭門內大路中沿街特造洋樓數十幢布置齊備房屋寬暢舖陳全新酒飯潔淨飲食精美招待週到出入最便無論長寓短住均有賓至如歸之誼可爲唯一完全之大旅館也開幕以來蒙紳商學界讚美鄙人格外殷勤精益求精以答　諸君惠顧之雅意貴客光臨價格極廉特此通布　旅客幸注意焉　本主人謹白

創辦萬國黃十字會緣起暨簡章

竊以民爲邦本食乃民天已饑已溺古聖王所由本仁心以發爲仁政也僕由都赴申路經天津久慕美國書士丁義華君之懿行嘉言而無由晤面抱歉之至前日在東馬路青年會不期相遇暢叙寒暄情投意洽丁君接人以謙待人以誠其品望芳型不待僕之贅述丁君奉該國總會之委任來我中華設萬國分會不但僕爲之贊成諒有心於世道者亦無不樂爲歡迎也僕亦有一素志久未如願以償即擬設一萬國黃十字會是也此會專爲救濟災荒起見惜有心而終無力目覩饑溺無法可施況事體重大舉辦尤爲不易兼之鄙人學識譾陋更不堪貢獻社會然爲公義所逼乘丁君演說改良之盛會爰發起斯會以應萬國黃十字會之先聲也改良會公啟有云初立之社會雖小尚期開風起處因一會而引起萬會但一處之力量有限惟冀膨脹發達由一處而推及萬方六洲同志五種一心使天下萬國同登至善之域千三百兆生民共享昇平之福此萬國改良會之所以立亦萬國改良會之所以名也僕伏思我中國百度維新之際又焉知我黃十字會即無此一日也是以不揣鄙陋竟敢披肝瀝膽冒事喋喋惟知我諸君發起熱心竭力至成凡所以造福於社會者謂其無人不有社會之一份子也區區之情倘蒙垂諒本會幸甚同胞幸甚惟款鉅事繁非三五人所能辦是望有志振濟熱心諸大君子泯畛域之見無物我之分務聯合各國大發天下一心上下一致或助資財或發偉力暫請上海英界江西路恆業里恆祥同代爲經理所有款項概發銀行生息積少成多先立基礎更望海內外熱心同志諸大善長垂僕雖術空中樓閣仍念僕一片熱血苦心是僕之至懇至禱者也僕先代萬國無數男婦老幼災黎苦民並祝我黃十字會之發達千叩萬拜奈僕雖有非常之心而實不量無非常之力謹將賤內積存之釘繡餘資英鈇百元先行捐入略作提倡僕不過拋磚引玉攜琴訪友而已尤望知音者早爲設法維持提倡集衆志以成城非但僕之幸實嗷嗷待哺無數同胞之幸僕雖勉進鋪地一毛區區愚誠諒諸大君子亦不哂其不才耳倘有惠款即請徑交該號代收掣取收條以昭信實茲訂簡章文則呈閱尚望中外熱心世道諸君指正是盼爲禱

第一章　主義

第一節　本會之設專爲救濟災荒起見餘事概不擱入　依定名爲萬國黃十字會

第二節　本會開辦後擬前往各省及各國分立支會遇有災凶隨地撥款以免周轉不靈之弊

第三節　本會組織創辦以謀進步擴充俟辦有成效當稟請督撫專咨立案

第四節　本會成立即爲總會然後分派會員前往各省各國分設支會以資聯合

第二章　會員

第五節　凡熱心濟世諸君無論何國人士亦不論職業及婦女均可入會

第六節　恭請中外名譽紳商及婦女爲本會名譽贊成員

第七節　會員對於本會章程均有切實遵行之責不得視爲具文放棄責任

第八節　過有會員違背規約或妨害職務者仍須公議出會及他項懲罰

第九節　會員之義務　一會員對於本會皆當有設法維持擴充之義務　二會員有捐納及勸募本會經費之義務　三會員均當有調查以工代賑之義務

第十節　會員之權利　一會員有選舉及被舉會內一切職務之權　二會員執掌職務酌奉薪俸以一其心

第三章　經費

第十一節　凡會員入會須先納洋十元作開辦費

第十二節　會員須納常年捐每年四元作爲基本經常費若熱心善紳捐助書籍圖畫動產及不動產一聽其便

第十三節　恭請名譽贊成員每年納基本經常費念五元

第十四節　本會開辦後無論何處分立支會報銷之欵留歸各支會會友自成擔任

第四章　職務

第十五節　一會內宜立總理一員副總理一員主理會內一切事務職員由會員及名譽員中選舉　二宜立總幹事一員正副總理之下提調會內一切事務　三宜設書記員幾員管理一切文件　四宜設會計員司庫員管理一切出納欵目　五遇臨時分設各部均宜設部長一員以董其事　六宜延評議員幾位凡舉行一切事務必開談判如多數議員贊成者始得舉行

第十六節　資格　一正副總理務須辦理公益素著成效公正廉明爲社會所推重者方可勝任　二總幹事以勇於辦事才力優長品行端正者方勝其任　三書記會計司庫料查各員均以社會素重內外無間言者爲合格

第十七節　任期　總理及以下各職均以三年滿任再行選舉屆時如再被舉蟬聯一任亦可

第五章　獎勵

第十八節　凡會員對於本會熱心耐勞捐募不遺餘力者編入分數表內按分數贈以徽章以資獎勵

第十九節　凡海內外仁人君子扶植本會捐助款項者當即登報以揚仁風如蒙捐助鉅款者本會同人當請求國家獎勵列入贊助員並將台銜刊入石碑立於會內永作紀念

第二十節　凡開辦創始人員之銜名均立石碑於會內永作記念

本會事屬草創所訂規則諸未完善尚希各界有道隨時指示俾得逐漸改訂以冀迭臻完備

發起人張習旭序訂謹啟

商務

匯票 昨逢禮拜銀行休假日各國匯票及股票無市不錄

金市 初十日收盤金價

現貨膘金	四百零兩八
遠期膘金	未開
沙金合赤	四百十六兩
足赤條金	四百十五兩

錢市 初十日北市銀拆及銀銅元錢價

龍洋	七錢三分二厘半
英洋	七錢三分七厘
本洋	八錢五分
小洋	六錢四分四厘二五
銀拆	二錢八分
洋找	七錢二分八厘
銅圓	一百八十一千文
市錢	一百五十三千文
錢找	一千文
衣牌規銀	一百八十千文
衣牌大洋	一千三百三十文
衣牌小洋	一百十七文
小洋貼水	每角十六文

本廠布 昨日市價如左

十四磅半藍鷹龍每疋	四兩六錢半
十四磅八喫馬	四兩六錢半
十四磅圖牛頭	四兩五錢二分五
十三磅立馬牌	四兩二錢
十三磅雙馬牌	四兩三錢
十三磅孔雀牌	四兩二錢
十二磅孔雀牌	四兩一錢五分

（以上之價連關稅在內）

本廠紗 昨市客幇交易紗價如下

十六支紅團龍大包	一百零七兩
又 藍龍	一百零三兩五錢
又 雙龍	一百十二兩
又 雲鶴	一百零七兩五錢
又 雙虎	一百零七兩二錢五分
又 三星	一百零七兩
又 丹鳳	一百零四兩
又 鐵貓	一百零四兩五錢
又 天官	一百零八兩
又 月季	一百零五兩
又 和合	一百零八兩七錢五分
又 財神	一百零三兩七錢五分
又 雲龍	一百零四兩二錢五分
十四支藍團龍大包	一百零二兩五錢
又 藍龍	一百零零五錢
又 雙龍	一百零九兩七錢五
又 雲鶴	一百零五兩二錢五分
又 雙虎	一百零四兩五錢
又 和合	一百零六兩二錢五分
又 丹鳳	一百零一兩五錢
又 三星	一百零五兩
又 月季	一百零二兩
又 財神	一百零一兩七錢五分
又 綠毛	一百零二兩
又 天官	一百零六兩五錢
又 雲龍	一百零二兩五錢

日本紗 昨市各牌紗價列左

二十支 三圓太包	一百十七兩
又 雙鹿	一百十七兩二五
又 財神	一百十二兩七錢五分
又 什牌	一百十二兩
十六支藍魚大包	一百十五兩
又 立馬	一百十一兩五錢
又 三馬	一百十二兩五錢
又 雙喜	一百十兩零五錢
又 麒麟	一百十兩
又 二喬	一百十一兩二錢五分
又 福島	一百十一兩七錢五分
又 雙鹿	一百十一兩
又 五福	一百十兩
十六支扇面草包	一百十二兩
又 花蝶	一百十一兩五錢
又 三朵	一百零八兩七五
又 廿字	一百零七兩

花旗粗布 調查上一禮拜內客幇交易無甚大宗銷路價故稍爲鬆動茲錄昨日手貨行情如左

鹿狗粗布	每疋四兩九錢
大鹿甲	五兩六錢
圓狗頭	五兩四錢五分
雙兎	五兩一錢七分半
炮車	五兩一錢五分
洋猫	四兩八錢
馬狗	五兩
跑馬	四兩八錢五分
小猫頭	四兩八錢七分半
犂牛	四兩五錢
草虎	四兩六錢五分
寶雀	四兩七錢五分
藍大象	四兩三錢七分半
一品天官	四兩八錢五分
四平果	四兩三錢七分半

花旗斜紋 昨日市價如左

藍牛粗斜	每疋五兩零五分
八馬弓	五兩四錢二分半
圖牛頭	五兩
炮車	五兩二錢五分
四英哥	五兩零五分
大小英	五兩零七分半
小猫頭	五兩零七分半
承獅	四兩八錢五分
八抱鼠	四兩九錢
三魚	四兩九錢五分
藍牛	五兩零五分

花衣 昨日各牌花衣行情列左

通州花	每担三十五兩八錢
太倉花	三十五兩六錢
火機花	二十五兩八錢
四牌子花	二十五兩六錢
上海花	二十四兩八錢
姚花	無市
太倉子花	十二元五角
南路子花	十二元

洋皂 茲將昨日各牌洋皂箱價如左

二十條祥茂皂	每箱四兩另七分五
百念塊祥茂皂	四兩三錢七五
二十條公昌皂	二兩九錢五分
百五十洽厘皂	二兩九錢五分
百四十必地皂	二兩九錢五分
百四四戲法皂	四兩另二分
百六十祥昌皂	二兩九錢七五
二十條祥昌皂	二兩另五分
十八條黃祥茂	一兩四錢二五
廿四條禮和皂	四兩另七分五
二十條祥順皂	二兩另五分
二十條緒昌皂	二兩另五分
二十條茂昌皂	二兩另五分
廿四條順全隆	一兩八錢
廿五條順全隆	一兩八錢
百廿塊手牌皂	二兩六錢
二十條手牌皂	二兩五錢五分
廿四條手牌皂	二兩五錢五分
百廿塊爪牌皂	二兩二錢
廿四條瓜牌皂	二兩

西菸 近來市面及客幇銷路均甚平常茲錄各價如左

頭莊青條	每担二十五兩
二莊青條	二十四兩
三莊青條	二十三兩
超碼青條	二十一兩
頭莊白條	二十六兩
二莊白條	二十五兩
三莊白條	二十四兩

土市 昨日中西土藥行情如下

三冬公	每箱一千四百四十四兩
陳公	一千四百四十四兩
新公	一千四百四十四兩
三冬喇	一千四百九十二兩
陳喇	一千四百七十兩
新喇	一千四百七十兩
二年赤莊	一八二個十九兩
一年赤莊	十八兩八錢
雲南土	每百兩六十六兩
四川土	六十五兩
小餅土	六十八兩

糧食 昨日滬南米市銷路平平內地南北兩幇之米船來者甚稀價情堅昂如前茲錄各價如左

機器高白米	每石九元
常幇高白米	八元六角
錫幇高白米	八元四角
蘇同高白米	八元四角
松江高白米	八元七角
青角高白米	八元七角
黎里高白米	八元三角
泗涇高白米	八元三角
機器盧秈米	八元
蘇同盧秈米	七元八角
機器白元米	九元
常幇白元米	八元七角
蘇幇白元米	八元三角
高小麥	五元一角
次小麥	四元

油荳 昨日滬南開出油荳市價如左

船牛荳油	每担十兩零五錢
船岐荳油	九兩八錢五分
船菜荳油	九兩四錢五分
船輕皮生油	十兩零四錢
船眞夾生油	十兩零五錢五分
船牛籽油	十兩零二錢五分

火油 昨日收盤市價如左

老牌火油	每箱二兩四錢七五
英牌鷹油	二兩零八分
咪吔鷹油	二兩零八分
十字鷹油	一兩九錢七五

（以上均淨盤無扣用）

招請陶工

本公司唐山瓦器製造場需用陶工數名以能製煉陶泥爲合格薪水從豐如合意者請携帶薦書履歷等至仁記路一號開平礦務有限公司面談可也

督憲嚴禁仿冒亞支奶告示

爲示諭事據花翎候選道席裕麒稟稱洋烟一物流毒無窮惟欲戒者每苦良方難覓市上所售之藥非攙藥粉即和嗎啡轉致受病於是廣搜博採得此爾籐醫員尅烟化癮藥名亞支奶每瓶僅收藥本一元四角能斷一錢之癮發售以來收效甚廣稟蒙商部登錄商標在案乃近有奸商仿冒牌號以假藥混售調查確實當經稟蒙蘇撫憲上海道憲暨南洋沿海各官長示禁亦在案惟南洋地方遼闊難保再無奸商踵其故智爲此懇俯念戒烟爲自強之本假藥阻自新之路賞准給示保護移請到本署部堂據此除批假冒牌號殊礙商務該職商經售爾籐戒烟藥品既著成效應准給示保護以免假冒而垂久遠仰將發出示諭一道查收張掛俾衆周知並候札行上海道遵照此批附件存並札飭上海道遵照外合行給示曉諭爲此示仰諸色人等一體凜遵勿違特示

發上海英大馬路壽康里席裕麒門首實貼

附呈價目老藥每瓶仍售一元新藥重用參苓汁每瓶售洋一元四角有加赤浴圖商標批發八月節前特別放盤注意注意

有一錢烟癮者祇須一元四角可去終身之害

永不復發戒者注意

Z3622

中國合衆人壽保險公司廣告

啓者本公司前由經手人在蘇州各處接保人壽各戶目下頗有到期而住址未詳者未由通訊用特登報廣告請曾在本公司保壽諸公或遷居或交費可逕向上海泗涇路二號本公司總寫字樓接洽是禱此佈

Z3215

利康洋行聲明安南紅崎煤分銷處

啓者本行經理安南紅崎礦煤有屑塊兩種鎮江一埠及鎮江四鄉附近之處歸慶昌煤鐵號零躉出售南京一埠及南京四鄉附近之處歸唐晉記零躉出售該兩號向不自相越界並得往往有販客向鎮江買就裝民船運行上遊或向南京買就裝民船運行下遊希圖將劣煤沿途攙和混充出售事關本行名譽特此聲明以杜假冒再有以上情事除本分銷處隨時訪察外本行另行有人暗查如有人知其實跡望即來行報信或即拿獲者自當重謝此佈

Z3296

蘇州閶門外蓮溪學堂教員湯莘農君保證自來血能治最劇之咯血症

五洲大藥房主人鈞鑒 余體質素弱少時攻書未免勞心勞力年弱冠入本鄉體育會種種運動無不竭力練習以期勝人不意太無節制甚至吐痰咯血飲食少進形容枯槁勢甚劇烈就醫診治投藥數十劑略見痊可然血雖止而體之疲倦甚于前日戊申春承敝友紹介至**蘇州蓮溪學堂擔任教務**三載以來身體日漸消瘦腰膝酸軟正擬延訪名醫診治適敝友自滬帶來○**貴藥房自來血見贈**僕**如法服之日見功效身體亦較前強健若非自來血回天之力曷克臻此**愧無酬報特修數語鳴謝乞登諸端報俾我同胞**共享永年之樂也**肅此恭請○○鈞安○○**青浦湯莘農頓首**

之有病者購服託局函購原班回件務公光顧請認明**全球商標**每瓶附有**五彩認眞券一張**值洋一角庶不致悞

自來血價目 大瓶二元 小瓶一元二角 **每打**二十二元 十二元

總發行所上海四馬路老巡捕房對門**五洲大藥房抄登**

8505

江蘇揚州吳正泰文明衛生香辟瘟香

南洋勸業會兩江總督部堂張奬給龍牌商部註冊不准冒效

本堂創始百年名馳各省不惜工料處選各種名香茲特延請海上中西醫學家研究衛生辟瘟之法揀選中外各國上等料質化製兩種奇香燃之能適情懈悶降氣怡神燥濕驅邪價廉物美且可解辟山嵐瘴霧四時不正之穢品味文明裝潢特別誠衛生至寶也舟車旅宦藉貽還道親朋山水文人用佐案頭賞玩尚希各界諸君購以試之○總發行所揚州左衛街花覺巷石庫門內○分銷處仙鎮東大街三板橋老號內○上海南市鹹瓜街毛義興英大馬路八鑑照相館四馬路石路口源昌鏡架店○南京下關第一樓勸業會內勸工場○評事街一美釣魚巷徐遊大○蕪湖大馬路稻香村○漢口大甲街玉顏春清江河北義興○淮城西門大街東瀛藥房泰州坡子街華洋藥房○盱眙縣蔣與鎮吳彭記行十二圩官街吳泳源行

Z3292

產科婦科神手

日本大醫生中島先生產科婦科聖手來滬治愈歷歷可數去月內八鋪廊兩晝夜不能分娩產科名家殆遍卒無效力勢已危殆延先生求治診察後胎兒過大母力虛弱難產係先生妙手片刻產下母子安全滿月後均保平安追念先生診察之勞不可不表內地患產者介紹一國手也先生兼診內外科小兒科以及婦女赤白帶下月經不調子宮寒冷不能生產諸症均能治愈倘有疑難雜症祈請速來看治可也 醫院在白克路九號洋房並有通譯對患者

新馬路張桐生啓

190

我的氣色眞好得很了

請看我的臉上氣色　光澤而美　請看我的身體强壯有力　四肢溫煖　這是我賴中將湯之功効　而得之者　今特將我從前的身體　瘦如乾柴　臉上青色　的實話　詳說于下　我今記得于十年之前　不知因何　我的身體　時見困倦　眠不合眼　食也無味　漸漸只見身體衰弱　其初不以爲意　致于天時或風或雨之前後　或于月經之前後　必見頭暈而痛　或見寒見冷　喉中乾渴　腹部作痛　又于腹中結成一團　不知何物　我的心中着急起來　也請醫生來診脉　我家中各人無不憂慮我的身體　或請醫生　或買丸藥　囑我服之　我于初時異常歡喜　很聽人人的話　錢也費了　全然不見藥之功効　我心中也曾想定了　世間之藥與我無緣　醫生也不請　丸藥等亦不服了　過了五六年　自己摩摩四肢　只有一層皮裏着了骨　臉上更青而浮　日則不想食　夜則未合着眼而先夢　心悶亂跳　我自己以爲不能治的　於是置之不理　剛剛有十年的時日　毫無快樂　有一日來了一位　從日本回來的友　閒談之中　一見我的臉上氣色　問我的病　簡捷說道　婦女患病　非服中將湯不可　中將湯能治婦女雜症　我在日本已見許多人得中將湯之力　全治了其病　今幸得賣中將湯的日本商人運至各國　則我們的上海也有分售處　趕快買而服之　不可再誤時日了　我聽友人之言　不甚相信　該友人又不是爲醫生　又不是知道我的症　我含笑而聽之耳　過了數日　忽然腹部痛的很利害　在床伏仰　實在難以抵着　其時我家的人說道　痛成如此　何不訪買中將湯　服而試之　我于其時因痛　實不知說甚麼　只得點頭而已　不一時　已買中將湯回來　用滾水冲了一盅飲了　略爲止痛　但于飲中將湯之時　我以爲是濃茶　止了痛之後　始知是中將湯　於是連服了七天　食物知味　眠而無夢　腹中的團結之物似乎活動起來　故此再買中將湯連服之　前後合計已有一個月之久　腹中團結之物　已不知從何去了　今日我雖未曾讀書　惟有於年少時　聞得恩仇　這兩個字的分別　故此我將我的實事而言我之所得中將湯之功　確實不少　兼且我的品性　不忍獨自享受中將湯之好處　故敢直陳　中將湯之功　非獨能治病症　如不受孕者服之　亦得懷娠　以致今日常服中將湯之婦女　於地球上實在不少　今已見該藥鋪中　接收各地的人　服過中將湯　已得其效者　寄來的感謝書　堆積如山　今中國各地的葯鋪也有代賣的　其總發售處　就是上海河南路老巡捕房北首東亞公司書藥局正所謂扁鵲在眼前　何苦他處求　不信我的話　不妨自己買些試服之　**此中將湯　藥價大盒洋二元五角每打二十五元　中盒洋一元四角每打十四元　小盒洋七角五分**

乙2997

信亨洋行　廣告

本行今有英國佳製匯司克酒西名 WATSONS No. 10 最爲上等衛生之品極宜輪車備帶且無論中西人士飲之能禦風寒避障氣所以外洋各埠早已膾炙人口稱爲非常之美品茲本行主人爲推廣起見誠恐中國達官紳商未及遇知或有未曾嘗試者不知本行此匯司克酒之佳妙倘荷　賜顧其價格外克己躉批更廉以副　雅意並可有裨於衛生知言之不謬也

甲491

始創第一

每桶壹百斤

本行開設中國數十餘年自運德國BASF拔地沙顏料名廠老牌眞正靛青運銷中國各省馳名其信用已久較廣靛勝加十倍價廉物美與衆不同色極鮮豔永不變色貴商賜顧認明桶上有愛禮司洋行獅馬老牌爲記庶不致悞

總行上海愛禮司洋行　乙3030

分設天津愛禮司洋行　寗波美益洋行

三井洋行

經理

明治火險　東京水險　日本火險　共同火險

茲者本行經理明治火險東京水險日本火險各公司四十餘年辦理妥協迅速中外紳商深所共知餘不再贅今有共同火險公司已歸本行經理專保南北市房廠棧其價格外公道　諸公光顧請駕臨四馬路北四川路口四十九號門牌本帳房面議可也

三井洋行特白

瑞生洋行

出售各種機器

英國第一著名米白主培老廠所造綫紗廠器早已風行寰宇中國各紗廠購用其數有十八萬錠子之多也如華特廠之鍋爐引擎修理機器利物賽廠之織布機器格利內而之灑水滅火機器復雅克斯之薄潤機器無不推陳出新鏈巧遙用又名廠所造引擎發電機器電氣燈以及可資運動各項機器用之電氣箱尤爲心裁獨出精巧絕倫現談廠派一洋匠駐滬專司裝電燈機器以上各廠家歸小行一家經售價亦克己倘蒙　貴客紳商賜顧請移玉至小行看圖樣面議價值可也此白

甲498

油布出售

本行獨家經理英國名廠所製上等黑油布蓬布雨布等類存貨甚多價廉物美賜顧者請來購買可也

美最時洋行啓

聲明遺失

去年八月十三日購得華商銀行股計一百股當給兆字第三十二號第一期收據一紙付過元七十二兩此項收據現已遺失如有人拾得作廢無用除咨照該行總事務所註銷外爲此登報聲明

會大莊白

乙3856

(招盤抵租)

法界崇本里外一百七十一號源發小客棧因欠租已於前月釘門見報速來清理如至七月十二不來理楚即將該店生財招盤抵租倘不足仍向源發追問特此佈聞

義增祥經租賬房謹啓

滙通保險公司廣告

英國士葛治佑賽火險公司資本金規元四千五百萬兩前由公信洋行經理已三十餘年賠款迅速久蒙紳商嘉許現歸小行經理倘承惠顧請移玉五馬路本帳房接洽可也

總經理英商

華山合議啓

乍浦路十七號　寶亨番菜館

冰忌令上市

本館所備大菜水色外菜點心五菓菜等二色每客洋五角零拆每盆一角五分材料新鮮如鮑蝦每便東洋來送菜不論多少均可得律風三五三九

乙3188

麝香痧氣丸

歷年馳名靈效麝香痧氣丸八寶紅靈丹臥龍丹白痧散如意丹俱大瓶一角中瓶五分小瓶每元一百廿瓶如購藥一元送金字紅靈丹一瓶舖在上海五馬路寶善街同文堂

旅行必讀

諺云。男兒志在四方。又云讀萬卷書。不如行萬里路。矧當此萬國交通時代。滴非閉門家食。可資歷鍊。可致富強。是則遊歷遐方。實爲急務。顧我國人。素尊處優爲多。其跋涉長途。探討風土人情者。雖不乏人。然尚居少數。且孱弱之人不耐辛勞。往往艱難苟安。半途而廢。以故薄言旅行。大都索然興盡。倦懷將局。誠不可不有以振刷之者。欲振刷旅行者之精神。如之何而後可。諸君諦聽。厥惟上海五洲大藥房發行之精神樹皮丸。足以當此重任。此類之藥亞非利加洲之亞破拿山。其皮狀如華藥之杜仲。經化學博士文生氏之化驗。大有益於人體。提取其精。和桂哪之霜。以之入藥。有絕大效力。且貯以小瓶。極形輕巧。家用固已稱便。尤便旅行。隨帶數瓶於懷袖間。尚不嫌其累墜。淺論實諸行篋。盡旅行每携藥餌。必虞笨重。惟此丸獨擅靈便之勝。其利用於旅行者爲何如。飯前吞服一丸。日服三丸。用藥甚少。受益甚多。有病立去。無病衛生。其補益於旅行者又何如。有此利用補益之品。諸君何患于旅行。諸君何樂而不事于旅行。一言以蔽之曰。樹皮丸者。足與旅行諸君共相依者也。吾國有志旅行者。其亟起而圖之○茲將樹皮丸主治各症摘列如下。先天不足。後天失調。色慾過度。夢遺精滑。陽萎不舉。見色即流。腦筋薄弱。精神委頓。筋肉瘦削。皮膚枯槁。諸般虛損。各種勞傷。手足麻木。左右癱瘓。腰酸腿軟。筋骨酸痛。心神驚悸。胃呆便秘○附列主治女子各症。體虛血少。月信不調。赤帶白帶。流產難產。發夜潮熱。瘀血不行。手足浮腫。坐臥不寧。價值每瓶一元。每打十元。郵局函購。函件迅速。不論遠近。不取郵費○上海總發行所四馬路五洲大藥房○杭州總經理處在宗陽宮前白鹽坊巷口各埠各大藥房均有出售

奏辦　廣東士敏士廠　水門汀

士敏土即泰西所稱水門汀廣東創設是廠就廣東天然產有之石料泥質延請德國上等工程司辦理製造成絕美之士敏土以之造堤岸海壩水塘火車路之礮臺房舍地腳馬路陰溝等要工其堅力較力遠勝各國各廠之上實爲水門汀中之最優品刻已出土各商口岸均設有行店代理批銷購用者須認明麟鳳商標以別眞僞價目較各國各廠格外克己如蒙惠顧躉批零售均可新至代理處接洽可也

上海總代理處　棋盤街安和祥　拋球場有隆號　同啓

Z201

此香水係德國德利名廠所出採取白蘭花精液釀成此水歐美兩州上等尊貴婦女均喜用此年計等香水每銷有二十五萬打之多亦可見該香水價值矣緣此香水少些洒之衣巾氣味能耐一禮拜之久兼避夏令不正之氣現在運銷中國風行一時凡賜顧者須認明江西路怡昌洋行經理德利白蘭花香水精方不致悞價廉物美一試便知再啓者係之精香水此以如少些香水精用火酒化即可成一大瓶絕妙耐久香水

江西路怡昌洋行謹啓

甲485

上海四馬路中英大藥房廣告

外埠各本分舖均有發售

此唐製藥片功能蕩滌四時不正之氣使人身血分所受污濁悉從清淨而全體爽快故凡小有不適即服數片可保無虞若痧症發時用代痧藥尤爲穩便救危急於無形洵爲暑令必備之品茲將主治效能略述於下●感冒頭痛●傷風●中暑●受寒●染毒●心痛●吐瀉●胃痛●水瀉●消化不良●胸悶●牙痛●口舌●蟲叮●各種瘴氣時疫●以上諸症或內服或外用之 此數片皆服 每匣價洋 宜咸悉

二角惟因濟世起見每逢夏並製小包贈送三年來十餘萬包之多現循例徐附送購藥諸君外如欲索取者乃一概奉送其願出資購買者每小包只取洋五分此品居家行路皆宜預備以防不虞蒙購買施送價照躉批望各慈善界注意是荷

3438

獲利捷徑

江西路A字七號樓上

本行由外洋德國名廠運到超等大小各種人力織結機器能織紗線絨綿衫褲手套洋襪以及絨毯等物均可織造無論男女老幼皆能工作況且所織之物比較外洋運到之貨格外精美光滑絕倫所奇者提取各色時花均能隨心所就更能顏色合時大工巧大再有號適機器衫配織各織襪用廠所

本行在中國首創專做織結機器生意物料非常堅固玲巧外埠各行號如願代本行經理代售各種機器可至本帳房面議妥章貨欵亦可分期繳付

上海經綸洋行

20

永年人壽保險公司廣告

總公司在上海廣東路十號房屋東方各埠均有經理之分公司發出各式壽險及付欵之保單章程極爲通融此項保險甚爲結實而且保無損失　第十二年公司銀欵總數　現在保壽之總數　共銀二千八百三十九萬一千九百十四兩　現有產業總數　共銀六百三十一萬一千四百三十七兩　現有銀欵總數　共銀六百十六萬二千六百零九兩　一年進欵總數　共銀二百六十七萬四千九百十八兩

董事兼總理　華田先生
書計　郞賜先生
會記　倪安先生
同啓

甲504

全地球上第一等好貨

分設棋盤街中平和里口

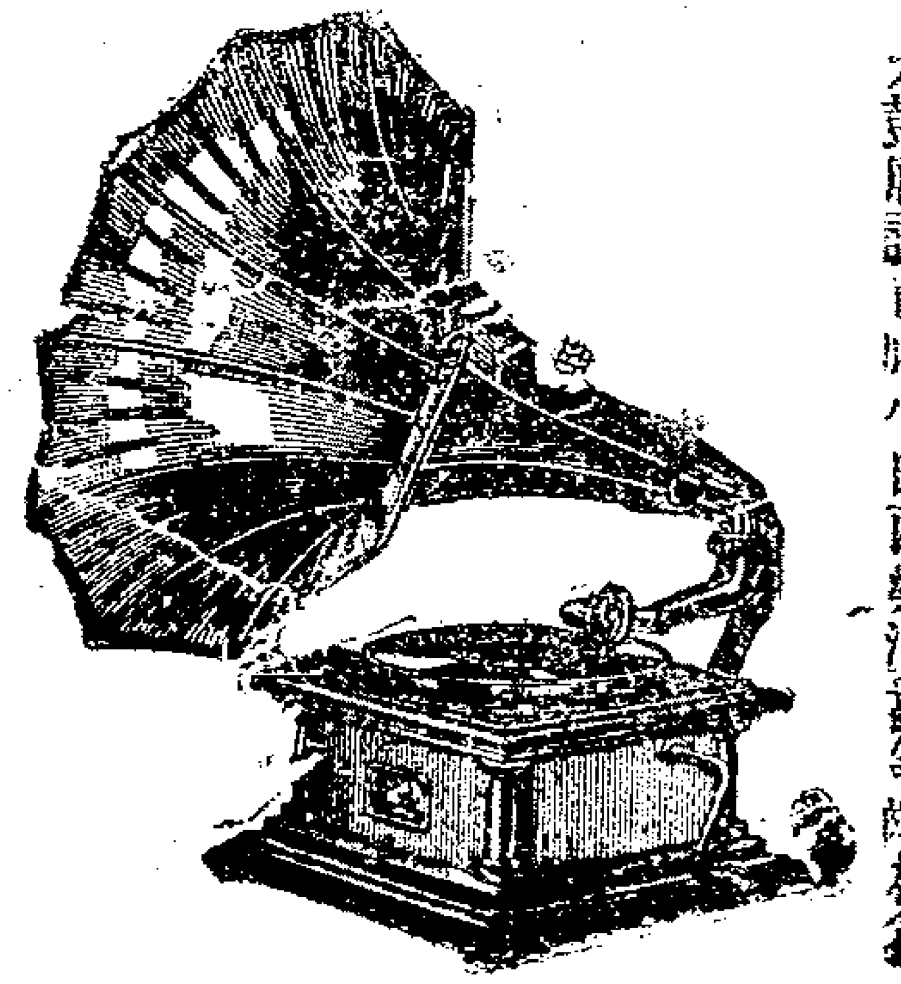

本公司資本五十萬金開設上海三十餘年專辦英美德法各國頭等洋琴風琴軍界學堂需用之全隊軍樂器具八音蒙各大憲嘉許訂購者接踵而至經理英國特別超等新式留聲機器戲片京調梆子大鼓時調亂彈小曲戲曲西樂洋簫等精求精無美不備與別家之貨大有天淵之別聲音比戲臺上更響可包永遠不壞賜顧諸君請認明本公司牌號方是眞貨

英大馬路東首第三號洋房內進發行所

謀得利總公司白

497

金陵　中西旅館公記　廣告

本館高大洋房走馬涼臺客官廳西式房間浴室寬敞電話電鈴靡不週備房屋宜暢空氣流通有益于衛生合宜乎士女創辦數載大蒙官紳商學各界許爲長江第一特色本館愧承斯譽力究內容如盥具被褥一塵不染膳週至品饌豐潔房價適宜金收取從廉非敢自衒聊酬各界諸君謬許之雅意惠臨不勝歡迎之至

Z3445

自製金銀離鼻眼鏡　全昌

專售金鋼鑽珍珠寶石自製精巧光滑工細各種金銀眼鏡又新發明離鼻眼鏡可免壓鼻生痕各耳生獸種種舒服折腳眼鏡異樣巧奇便並經高明光學家生考驗格致晶片黑白藍片近光老光平光均能保護目先如配鏡片有光線表核正其價格外克已若配眼光分文不取珠翠彈簧眞金耳圈每副十元翡翠紅藍寶石洋鑲眞金戒只每八元半眞金挖耳每支三元以上之價均是起碼各式鑽石珠寶洋鑲金銀首飾一涼頭針插針等類應俱全花色繁多不能細載眼鏡首飾均用本金足赤煉就倘有毀爛原金仍可收回兌換如來樣定造無有式樣不能劃一

不二老少無欺上海二馬路西跑馬廳電話一七零四分設蘇州閶門外馬路

申報第二張後幅

大清宣統二年庚戌七月十一日共二張

西歷一千九百十年八月十五號禮拜一

涵芬樓古今文鈔 遲則不及

侯官吳君曾祺舊有古今文鈔之著久而未就本館近得名家貴書數十萬卷庋之涵芬樓中吳君因而補輯乃與卒成之上自三代迄乎國朝同光之間凡二千餘家文爲萬篇分十三類一百二十三目用中國連史紙精印分訂一百冊每部約白頁定價二十八元預約十八元先付八元即交收條一紙全書告成續付十元憑券取書另刊文體芻言作爲樣本欲閱者可向本館及分館索取遠地函寄郵票二分當即寄贈

戊92

截止不再展期購者從速

商務印書館啓

本書之四大特色

一搜羅宏富可供國文教員之教材
一分類精密可供學者作文之模範
一圈點明瞭可供初學自修之誦讀
一合裝兩箱可供行旅四方之攜帶

治痔瘡之神速

僕素患痔又兼有濕熱之癖致濕熱蘊積釀成痔患有年不瘳自去年行商福州寓宿公泰棧一時痔發門內脹陣陣作痛臥床呻吟者累日始蒙趙君叔安調治時愈時發不甚加劇迨今春季因……眼狀坐下擠氣血流如注繼之以水淋漓沾濡每透下衣行坐艱窘偃臥亦痛極難熬由是愈發愈化竟至九晝夜不能安眠苦慘萬狀較歷次所發更覺難忍醫藥求遍終無一效後閱各報見上海河南路廣東彭壽堂所製熊膽珍珠八寶重痔丸及痔瘡外治妙藥便將該藥是否靈妙遍詢諸友有一李孝廉國彥曾購此藥治愈痔瘡因即函求即備款郵購間五日後到內服化痔丸外治痔瘡妙藥各一大匣正在痛極難言之際立將丸藥吞下一服再將妙藥照法施用片刻

血水收乾痛止腫消

其拖累探之則菌核縮軟大半矣遂靜臥不動夜半醒如廁驟覺肛邊順適忘痔肉消盡毫無痛楚脫除附骨之疽喜極不勝若非此藥安得痊受健全之福特此鳴謝

嘉定婁塘鎭鍾惺伯識

371

敬謝辦香盧壯陽廣嗣金丹神驗

崔氏辦香盧藥室在上海盆湯弄絲業會館北首寧波路口五開間門面注意注意免購僞藥

鄙人先天不足後天失調以致年當强壯竟然春行秋令尚書一卷未終神欲離形飛去夜間或入夢遺精或無夢亦洩漸至陽萎不舉琴瑟不調人生恨事莫此爲甚屢服各種壯陽種子藥不意毫無影響去冬嫂氏時報知貴藥室所製廣嗣金丹有比衆不同之神妙緣即匯銀四元請到兩瓶服未及半居然四肢和暖黍谷春回迨此老後嫂兵變作陽台健將尤奇者前送之藥迨之其樂洋洋妙不可言老妻一索而得已經懷姙四月豈不喜出望外耶寄語諸君子欲强身體欲廣嗣續欲諧伉儷欲固精竅請速服此丹定能如願以償我生平誓不作欺人語也 右箋請 貴藥室代登各報以鳴心感并請 辦香盧藥室主人道安

雲氏肖像五開間門面方是的真若見一開間便是假冒切記切記 但進盆湯街請留心假冒須認明藥紙包上有購

寧波駱駝橋盛其忠啓

Z383

鎭江湯敬之告白

竊予年逾古稀貿易京口歷有多年所生四子大都生意經營惟第三子名正鼎號典業讀書未成素不務正現在久蕩於外聞諸君切勿與之交往設有銀錢帳目一切不清我湯氏父子決不承認特此登報聲明

Z389

蘇洞庭西山秦氏九修宗譜廣告

我家自同治癸酉八修宗譜後今垂四十載族衆人多支繁派遠茲議九修宗譜凡我同宗僑寓閩粵蘇浙等省近居上海北溪光福東山三山等處望將同治癸酉後世系詳晰繪圖郵寄洞庭西山秦家堡秦氏宗祠或寄湖南省城東瓦街秦氏家廟又寄上海後馬路信昌隆棧內洽通祥均可期以一年爲止幸勿遲誤閱報諸君如有敬族親友務乞轉達是禱宣統二年二月吉日經理人西山子清少遐○長沙實齋與剛等同啓

Z9163

老聾竟能復聰

大凡有一病必有一藥有一藥必除一病如服不見效者即非對症之藥雖化費千金終難取效僕年近五旬兩耳重聽已七年矣遍訪良醫盡服諸心毫無影響於是聽天由命不望復聽矣乃去歲偶觀論時事報見京都天寶齋告白云萬國九洲耳聾一聖品除耳聾極要極靈即由郵局匯洋藥元購耳聾聖品兩料接日試服果覺身體漸强兩耳稍鬆又續購兩料虔拾吞服漸服漸愈未及服完居然復聽如故矣而且起居一切勝如壯年想數年宿疾一旦失去豈非喜出望外爲此登報以揚仁風謹告同病者哉

南京四牌樓陳子祥謹啓

3396

市上耳聾丸藥極多○當推二馬路西鼎興里京都天寶齋爲第一○僕已親自試過○方知眞實效驗

購者留神

大清光緒宣統新法令

光緒新法令 全部二十冊 價洋六元

宣統新法令 現已出至第十四冊 第十五冊 每冊價洋二角五分 預定十期 算價洋二元 凡預定東方雜誌全年者照對折算價洋一元二角五分

預定八折 對折

上海商務印書館啓

戊919

專件

商辦輪船招商公局董事會呈郵傳部文（續）

查李任內由股東公舉商董唐廷樞等辦理朱其昂及宣懷往來監查北洋自爲督察嗣因唐廷樞調辦開平礦務委員馬建忠敗壞大局經宣懷奏李文忠命收回之後由股東另舉商董嚴潆等辦理李文忠因事太繁難以宣懷爲股商所信服奏明督辦乃得規後擴充稍收成功袁任內光以楊升道爲總理雖多派委員仍重商董循能守成嗣因楊內擢乃偏任委員無所統率遂致諸事廢弛其弊延至今日上年幸得改隸大部准遵商律設董事會註册商辦是中國商務一大轉機凡屬股商咸曉然於大部之注重商業同深慶幸詎料董事會成立將及一年所議整頓各事除清厘契據裁撤乾修外如更換總船主買煤修船攬載搭客一切出入以及棧房多因洋人短欠棧租各弊病皆不能改總局如此分局可知董事會幾同虛設股東等責備甚嚴揆厥情由咎不在辦事諸員而在用人辦事之權限不明若再因循僅以董事爲議事機關以委員爲辦事機關此局潰敗尚可謂官力不難籌款重振其如中國實業何或問股東何爲而力爭則曰爲商辦二字官既不任利害辦事者當歸股東公擧不當歸官委派又問董事何爲而亦爭則曰爲官督二字董事當受大部管轄不當以委員監督擬請俯賜援照日本郵船會社准由股東在董事會之內公擧會長並由董事選派理事仍呈請大部核准並請遵照欽定商律第七十七條公司總辦或總司理人司事人等均由董事局選派如有不勝任及舞弊者亦由董事局開除其薪水酬勞等項均由董事局酌定所有董事中公擧辦事首領或稱總理協理或稱正會長副會長均請部中核定並照北洋創辦時於商董之外另派委員一二人監查利弊並管運漕所有辦事機關悉由董事首領會同部派人員隨時呈報查核以符官督商辦之實在以上皆係股東意見書懇請董事會轉求邀准者也董事等既爲全體股東代表不忍稍存五日京兆之見用敢代爲瀝陳伏乞大部俯念中國商務關係至重上稽商律下順輿情並參酌創辦成案東西章法虛衷採納不加斥駁商務幸甚抑宣懷更有請者去秋董事會成立後經股東公擧到會自愧毫無裨助今年因病已數月不能赴局五月初常會衆股東援照路礦各公司公擧總協理當即當塲聲明招商局雖是完全商股但界限不明何能整頓若照部見應將格式畫定再定選擧何人至於各股東以宣懷爲老馬識途兩次公擧者足興旺時候決不再就値此時局艱難亦應擔此責任但病軀未愈病好尚須出門應請另擧賢能無不力助等語所擬畫定格式係指用人辦事而言仍以官督商辦爲宗旨區區之意並以附陳再此呈蓋用本公局關防董事等署名於後又董事張允言赴寧未回不及署名須至公呈者　董事盛宣懷　施肇曾　譚國忠　嚴義彬　鄭官應　唐國泰　楊學沂　何聲灝　查帳員　顧潤章　嚴廷楨

又全體股商公呈郵傳部文

具呈商辦輪船招商公局股分有限公司全體股商施則敬等四百九十五人爲恪遵欽定商律並援照商辦公司及原奏官督商辦成案公推總協理環懇俯准註册立案事竊股商等接董事會函稱前稟大部隸部章程於宣統元年九月二十一日接奉批示並附分條簽改章程一分排印成册應如何議復各具意見書到會公議呈復等因股商等互相籌商當即簽註意見交由董事會彙集議辦大旨抱定官督商辦宗旨以期名實相符伏讀大部簽註章程第二節及第三十節一則曰雖係官督商辦再則曰係官督商辦性質是商辦二字已蒙大部一再簽允應請免其刪除商辦字樣冀與欽定商律大部鈞簽農工商部註册給照及李文忠公原奏各案一一符合惟査各國純然商人資本公司無不由股東公擧正副經理人中國現在商辦路礦公司亦皆公擧總理協理主持一切招商公局爲完全商股自應公擧望重資深駕輕就熟者推爲總理協理提綱挈領力任鉅艱俾大局有所主持斯庶務可期就緒股商等於五月初六日股東常會之期當塲會議全體公決僉以正任郵傳部右堂盛宮保曾任督辦二十餘年自向旗昌洋行贖回起至交卸之日結存馬頭棧房輪船地產按照時價併連公積不下二千萬之數有簽字帳略可查實屬成效昭著衆望所歸應推爲總理農工商部右堂楊侍郎曾任總理四年實事求是有裨局務農工商部丞堂李襲侯係創辦文忠公之孫洞悉淵源關懷時局均應推爲協理查其股本又同居多數核與商辦公司如鐵路礦務稟准成案均屬相符即係欽遵歸部管轄之旨辦理理合會同董事施肇曾譚國忠嚴義彬鄭官應唐國泰張允言楊學沂何聲灝等合詞具呈公請大部俯念商情迫切准予註册立案實爲公便再查商辦公司擧定總理協理稟請立案或即奏派今招商公局已遵商律註册給照又奉旨歸郵傳部管轄現已擧定總協理應否援案請由大部會同農工商部據情奏聞之處並乞鈞裁合併陳明除呈農工商部外謹呈

小說

言情小說

玫瑰淚（三十五）

翌日衛而立即御笛克至火車站乃不知其乘火車往何許距茲四日而笛克仍返王冠逆旅衛而立亦仍爲之御車計笛克於一千八百九十五年九月二十二號乘火車離倫敦他往以二十六號仍歸倫敦至十月二十號始乘印度之馬亞孜打船出口衛而立所知僅此外此之事衛而立一不之知密司脫羅利亞者殁於一千八百九十五年之九月二十四號笛克之離倫敦而他往適在此時吾以是知笛克於此四日中必在惠爾文無疑此吾第二下手之方法也語至此倫斐少止出雪茄燃火吸之吸已徐吐其烟絲絲縷縷旋繞於倫斐胸間作白色華福與赤利伯爾危坐悚聽不敢間斷其語倫斐續言曰吾既知笛克之至惠爾文惠爾文爲僻地僅有旅館一家吾略詢旅館之侍者即得梗概而最要者必力訪當日之托而根在何時與笛克相見相見以後有無謀害之形跡計托而根之

識笛克在彼幼時今笛克形貌長成又隔絕不見者十四年非笛克自言者托而根決不能識且笛克狡猾無倫或竟有意變易其舉止音吐以愚托而根亦未可料綜言之笛克必托名黑特生以往見托而根吾覓得托而根舊時司門之老嫗一一詢之知果有如是如是之一人於托而根死之前二日投刺進謁司門老嫗平日乃不識是人托而根與談至三十分鐘明日又至托而根許談約二十分鐘且力邀托而根偕之外出此外出之時間即爲謀害之機關吾計笛克既居旅館則非邀托而根至彼寓樓即邀托而根至餐肆進膳果也吾又訪得九月二十三號之一句鐘別兒餐肆中有兩人據座對飲主人爲黑特生座客即托而根也蓋惠爾文地至僻小舉市之人乃無一不識托而根者故吾之探訪亦至易自是以後托而根立於明日死而黑特生之蹤跡亦不復再見於惠爾文以吾思之笛克既爲雷第科西嘉之高弟則於毒藥一道必辨之至精且印度毒草儘有服之至五日或一星期然後毒發者殆笛克於酬酢之時潛散毒藥於酒中而托而根乃絕不之覺至於受毒而斃此吾第三下手之方法也密司脫羅利亞密司脫厄喀君等聞我之言以爲然否

扶弱濟衰

著名吳淞居民自述久患疾苦計費醫藥資二千餘元毫無功效後獲韋廉士大醫生紅色補丸竟得十分全愈喉痧熱病傷寒等症皆使人身易於衰敗故凡染此等疾病者其幸而獲愈之後則必常現失血之情形一經到此地步雖有名醫亦難望使之康健復原矣今則適有患此種疾病爲醫藥所莫能治者明證韋廉士大醫生紅色補丸有非常治疾之功使之身體復原而生精力焉其人爲誰即吳淞姚良記報關行東翁姚良甫君彼嘗確實爲韋廉士大醫生紅色補丸之鐵證如下云○余現年六十有二歲回憶十一年前曾患喉痧勢甚劇烈雖幸獲愈體殊軟弱從此疾苦纏身無日安寧

吳淞姚良甫君自述如何得韋廉士大醫生紅色補丸之奇效

頭痛背痛胸痛呼吸短促心忡驚悸種種病狀不一而作又加四肢疲軟骨節頑硬且更疼痛自患喉痧之後不能吞咽硬物遍訪海上名醫備嘗各種丹藥計費銀洋二千餘元毫無功效正在傷心失望之時忽於宣統元年八月十六日得康強指南一卷閱之而知療治之法即道人至上海韋廉士醫生藥局購取韋廉士大醫生紅色補丸既至即服未嘗少延覺服後精力漸增胃部復原身體得有活潑之生機故接連服之直至各病全消迄今竟成爲再造之新人面有豫色心無愁苦覺全體充盈康強之樂矣韋廉士大醫生紅色補丸不第除我諸疾之苦且能去我烟霞之癖蓋余前爲黑籍之奴隸歷有年矣韋廉士大醫生紅色補丸所賜我之力能助我漸脫黑籍之苦余現可自誇自正月朔日以來烟鎗未嘗近口吳淞人民獲此丸之益者甚衆皆極信此丸爲滋補之聖藥也在天下各處有因血不潔軟弱之故而患最頑硬久遠之疾病爲韋廉士大醫生紅色補丸所治愈使之十分康健永不復發者已不知凡幾矣是丸爲醫藥中補血補腦獨步之良方其所治愈之各疾卽如　血薄氣衰　諸處百損

陽萎不舉　少年斵喪　胃不消化　肝經失調　背骨疼痛　山林瘴氣　風溼骨痛　腰腎虧損　臂尻酸痛　左癱右瘓　脚氣衝心　乾溼

癬癩瘰癧癰疽　以及皮膚諸症是也　是丸又爲醫治婦科各病　月信不調　經來腹痛之聖藥　又凡男子操勞過度　吸烟成癮或因他故損傷身體

服是丸莫不立見奇效韋廉士大醫生紅色補丸中國各處商店藥局凡經售西藥者均有出售如內地無從購買或疑有假可選向上海四川路八十一

四號韋廉士醫生藥局中國總發行函購或向重慶白象街分行函購亦可　價銀每一瓶大洋一元五角每六瓶洋八元遠近郵費一概在內

認明丸藥眞樣謹防隱戳假冒

新出船牌最便宜半濟林丸預告

每包一角五分能戒六錢烟癮批發[illegible]元起碼八月初一發行

貧寒者甚難爲力久思另創一種便於寒士戒烟之藥儘收成本批發者照本再加折扣以惠遠方預核每歲津貼非數千元不可自顧力薄未敢妄爲幸而天從人願獲中湖北票三彩因將○林文忠公戒烟丸原方檢出精選道地藥材毫無牽就雖泡製炒炙亦必遵照原方親自督造惟烟灰收買難兼多假代因與醫士參酌改用清膏精製成丸照本出售裝以紙袋標以船牌合計成本酌定價目每袋大洋一角五分可戒六錢烟癮每打一元五角批發另有折扣一切不足成本之處均以所得彩洋作爲津貼旣以遂鄙人之初心又以脫同胞之黑籍由八月初一日起發行遠埠函購者尚祈早定批發以五元起碼寄費不加郵票九五折通用此白

上海英大馬路壽康里三百三十號席裕麒預告

Z3023

本主人經理之亞支奶其靈效發達盡人知之無煩贅述惟其間貴重之藥獨占多數成本較高故每聽售價洋一元本年又因藥料加重以致價値愈增此四月初一日加價新藥每聽售價洋一元四角對於富貴戒烟者原屬不妨

上洋

泰錩興記號新到銅欄鐵床批發公道

本號開設三茅閣橋北首棋盤街坐東朝西門面便是自運外洋[illegible]床蘇景籐椅異樣木器鐵花帳床椅各色俱全另備西式籐椅千餘隻專門出租定織重加頭等綢被面如蒙賜顧格外克己以廣招徠　泰錩興記告白

Z332

童叟補劑○調體實驗○年常四時可服○能補先天不足○僞貨亂眞○購者宜愼

泰西賚醫士製五牛牌珍珠燕窩牛髓粉

此粉問世以來官長士商服之補腎生精晚年種子
近年銷路更盛紳宦送禮風行千里僉曰清補神劑

考得牛骨髓補腎功稱獨步本醫士幾次遊歷中華視診匯接不暇每見世人輕年妖壽適年無嗣更有身染損症頗不乏人其患初爲先天不足繼復後天失調致有壽妖損身無子等情醫者惻惻殊深由此製藥濟人此劑用泰西童子肥牛取頭骨中之髓佐以珍珠燕窩每奏精專要藥入口毫無燥氣兼能補腎益氣壯易健脾添精神養生元平五臟安三焦實益齒竅撒不勝枚舉服十載蓋人如患腎虧氣虛損症癆療陰虛易瘦腰痠腿軟頭暈目眩面黃肌瘦等症服此則邪如神欲享高壽欲廣嗣續欲強體質欲除百病請常服此則延年益壽螽斯衍慶握如掌心中也連服十天面色即轉紅潤能服一月可長體肉十磅倘行房後消有疲倦神服三錢不使諸十效乘虛而入且精神照常倍增試驗自有眞憑識者請早衛生幸弗負本醫士婆心濟世焉（每罐洋一元每打洋元叟）外埠函購託郵政局最妥

設在上海二馬路西鼎新里口◉暹邏大德通公司◉方是外國的眞原貨

◉經理賚醫士始創眞正五牛牌◉

Z369

僅製半夏治痴癲之奇效

家嚴於前年忽得癲狂之症兩目直視晝夜不寐搦刀弄火兇狂異常或無故大笑或放聲大哭是或數日不眠或累日不食甚至目不識親丁鼻不辨香臭舉家不寧驚惶無措遍請名醫診治服藥竟無效驗後廣求各種秘方及名醫妙藥亦未見功如是三年已形銷骨瘦面無人色而所費亦已千金矣今夏忽有友人述及上海蟾香廬崔製半夏善治痰症痴癲亦必有效惟假冒甚多須認明五開間門面驥雲氏肖像方是的眞即由郵局匯洋購到一大盒始服之覺安靜繼又接服一大盒入便中速卜晨痰三日從此其病若失初猶慮其日久再發特又購備一小盒距至今安靜如常身體亦日見強壯月初外祖母猝然倒地不省人事即將所購之藥灌服亦得化險爲夷感激之餘謹將原由詳述遍登各報以誌不忘蟾香廬開設上海盆湯衖絲業會館北寧波路口五開間門面

江西撫州府樂安城內奉父命程葵忱敬啓

3555

鎮神蒲魯汁

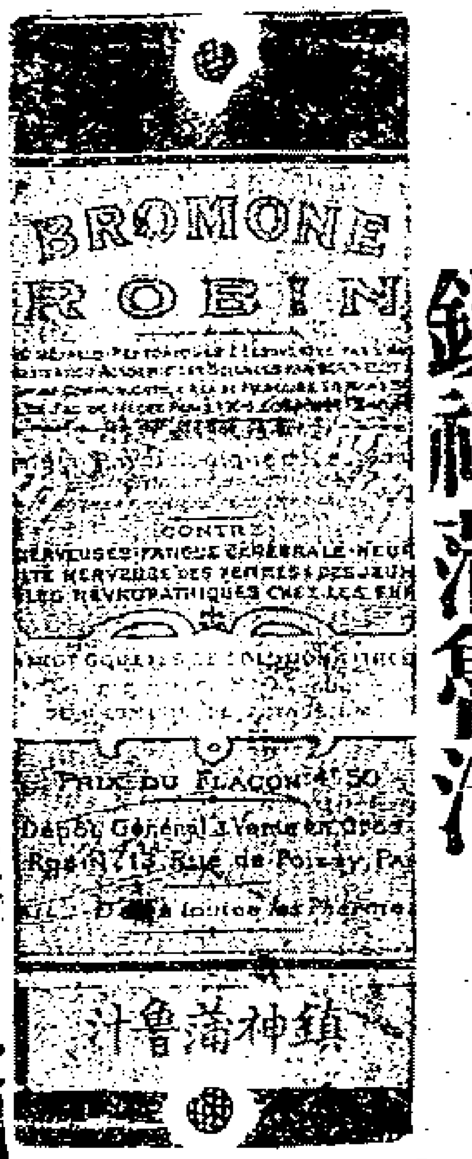

每瓶價洋二元四角

能治療男女老少一切癲癇驚狂諸般心神經之病有立刻除患之神效如痰迷心竅神不守舍狂叫脫衣蹈舞奔走或中風中邪昏迷倒地口眼牽引手足搐搦或自笑自哭言語無倫次如醉如痴或暈倒咬牙作聲吐沫即羊角風或憂鬱不樂怔忡恐悸入夜不眠偏頭作痛痰喘喉痹小兒急慢驚風中惡中邪癲癇又於老人夜不入眠困苦異常等各般症候此爲第一靈劑

消積 開胃 清補丸

每盒價洋一元五角

專治大便秘塞因而胃運呆滯火氣上升頭目不清心神發燥能治愈黃疸偏頭痛眩暈諸症洵爲保身之寶

奇驗治感元

每瓶價洋一元五角

此乃傷風咳嗽其效驗如神凡於感冒時症起初及日久毋論病症輕重俱能以此治療當無不即刻患除夫傷風之症雖似小病若不即刻治痊往往咳嗽哮喘轉成肺癆或辛苦異常亦有不起者可不懼哉若有此元一匣足爲一年用斷無傷風爲苦之害本埠中法中西中英五洲南洋美華大英同濟科發華英大藥房等各大藥房俱有經售再者內地無從購買請向本公司函求當速即寄呈不悞

芬露線香紙

其功用甚多使人聞香怡神忘倦勝於芸檀請一試之

每盒價洋一元五角

注重衛生諸家不可無此香紙蓋此能使穢氣化濁爲淸辟除邪惡防遏瘟疫奇妙莫名用於居家可除廚房廁所各種用於出門可避棧房及船艙不潔淨之患用於病人之室能使病氣速減兼無傳染之患

上海英界龍東公司（四川路四拾四號）總經理並於內地外埠大藥房俱有經售

新開來泰洋行

本行大班拉治前在滬厘洋行辦理各貨拾有餘年今自設立在福州路十七號門牌即江西路轉角於西歷八月五號爲始經理名廠揀選頂上物料專織各種異樣綢緞呢絨男女衣料五金雜貨各色俱全名目繁多不及細載如蒙 賜顧請屈駕小行面議其價自當格外從廉以廣招徠恐未遍知特此佈告 貴商各寶號

買辦王與階白

Z3503

老牌軋花機器出售

本行今有名廠製造鹽田牌三十六寸闊單軋花機器車六十部車內零物俱全其貨雖舊如新一般其價格外從廉 貴客欲買請速駕臨小行面議可也

上海江西二路七號大川洋行啓

Z3334

博山公司招股分票改期廣告

茲啓者本公司第三會分票本照湖北六月念七日開彩茲因銷數不旺遂定將本公司六月份之票改照湖北七月份鑽捐正票開彩屆期決不再展以昭信實特此聲明此佈

Z3434

楊廣興今遷至四馬路石路中

擇於十三日開張

本號創設四馬路十有餘年今遷至北石路中市北東朝西高大石庫門面親自督辦大小洋藥揀選川西雲土精製清膏陳公道貨照前抽發貨眞價實北衆公道如蒙紳商駕臨格外克己以廣招徠外埠函購原班回件

駐杭保裕洋行火險公司賠欵迅速

日前鄰居失愼殃及小號延燒幸有天井巷保裕分公司經理陳君貢泉李君少棠處代爲保有火險銀計保二十五百兩當蒙該公司察驗次日即將賠欵銀兩如數交到足見該公司迅速經手辦事信實可靠謹誌諸君欲保險者向該公司投保決無有誤特此登報鳴謝

杭州鼓樓前 萬盛桂圓店 徐慶豐 □茂水菓店 王文記 仝啓

乙3586

順興隆元記**綢莊**

遷移三馬路石路口先行交易擇吉開張湖白杭紡每兩洋五角七分白熟羅每兩洋六角六分湖白春紗每兩洋八角湖白線春每兩洋七角各色湖縐每兩洋六角八分各色花緞每尺洋八角各色凡實紗每尺洋七角九分二五天素杭緞每尺洋八角各色加重杭官紗每尺洋四角其餘各貨不及細載 加蒙光顧放盤一月以廣招徠特此布告 乙3852

華安水火人壽**保險公司廣告**

本公司火險資本規銀一百萬兩人壽資本五十萬兩聯絡團體維持公益爲宗旨總公司設上海黃浦灘通商銀行樓上專保南北市房廠舖店行號貨物家具器件等項火險幷保華人壽險南洋各島及沿江海各口岸內地均設分公司倘遇意外賠欵異常迅速如蒙仕商賜顧請至本公司 總董朱葆三 總經理沈仲禮 司理洪文廷蔡寄梅同啓 7 3442

南京勸業會場外三牌樓 **南洋歌舞臺廣告**

啓者泰東西文明諸邦莫不注重歌舞誠以歌舞之移風俗關民智較他政策速力偉大固非徒樂其耳目娛懷耳今南洋設立勸業會原冀宇內同胞有以觀摩比賽競求文明之發達然無文明舞臺相補而行將無以啓發民智而激起愛國之忱則文明舞臺於文明進步關係實非淺鮮本舞臺不惜重資特聘名伶編撰新劇萃千百載情形集六大洲時勢寓目感心而勵臥薪嘗膽之念庶民智因以日開民氣因以日固設立勸業會之目的不難達也至於屋宇軒敞空氣流通兼備電氣風扇適合衛生猶其餘事茲擇于六月廿四日開演倘蒙 賜臨不勝歡迎之至 本舞臺謹啓 3842

天雨尅烟良藥贈戒百人

罌粟禁種土漿絕源鴉片減成價格增貴窳料烟界中人必咸出於戒之一途乃一困於製造戒藥家之王之良劑二困於售賣戒藥家之大張盤猶幸家吸不禁挑膏自由縮食節衣仍向槍燈討生活此恨難消其情可憫天年未盡大局瀕危我國**大醫學家高治君**曩與大政治家伊公共學一爲良相一爲良醫救世之心彼此同抱東亞之平和永保相業告終支那黑籍未除庸醫束手高治君於是**實地調查**殫精研究**製成天雨尅烟金丹靈藥**有癮必除無戒不斷妙在**加鍊一種黛黑色補丸**無論曾服何項戒藥或初服之時似無困難減少之後舊恙即發甚有**減至一粒半粒經年累月不能斷根**者祗消**單服黛黑色補丸**以助其成而匡不逮蓋是丸具**補裨諸虛**之力兼**消解百毒**之功實爲戒藥之全璧善後之聖劑也今囑託**本行爲上海專一販賣所**發靭伊始先犧牲代理之利益供同胞持戒之實驗**自本月初九日起贈戒百人**至八月初九日截止來行報名毋庸介紹每日上午十時至十一時下午四時至五時**按癮給藥**當面吞服俾知**殺虫**期內較他藥如何**化癮**期內較他藥如何戒斷之後即給與相當之**黛色補丸**其**結果之美滿**又較他藥如何**不取分文**不望酬報惟烟癮過大概不奉贈倘服過者能**指出**本藥之**缺點**及比較他藥與**同樣並無補丸**之戒藥本藥非最優美者願出**十萬**藥資以助戒烟局之經費凡癮一錢服藥一聽 癮大照表增加 售價每聽一元 每打十元 單購補丸 大洋五角 躉批分銷 特別優待 諸君光顧 無任歡迎

上海九江路十六號日商天雨洋行廣告 3644

開廣礦有公
平務限司
分銷處
遷移廣告

本公司分銷處前設在河南路三茅閣橋北堍現因煤灶推廣該處房屋太窄不敷辦事於西六月一號遷至仁記路一號洋房本公司寫字樓內倘各行號欲建煤灶買煤焦炭火磚火泥及修改煤灶者請移玉總公司二層樓上分銷處接洽可也

一家用塊煤每噸 八羅計重二千二百四十磅 洋十元五角
號碎煤每噸 八羅計重二千二百四十磅 洋八元一角

以上價目運送力在內 德律風一千一百念一號

甲532

奏辦安徽全省鐵路勸股票正票五十 附票四十六 **會**七月**廿四日在蕪湖當衆開標**特此廣告 乙3362

上海**鄧新盛**鴻記**牋紙號廣告**

本號向在揚州歷有餘年久已馳名中外於光緒二十年分設上海法租界北褚家橋新馬路福壽里第五號門牌改良精製不惜工資專造泥金團屏冷金珊瑚磁青藏金各色博古真硃貢牋雪白煮硾單夾宣紙十景詩箋印金團龍描金龍鳳錦綾裱對專運外洋各色紙貨一應俱全價廉物美以廣招徠承蒙 賜顧須認本號招牌庶不致誤也 鴻程主人謹白 乙3355

裕豐金華南腿總發行所廣告

本所自運金華本莊茶腿開張以來歷有三載貨精價廉頗蒙仕商推許目下到貨充足特於七月初一始減價出售以廣招徠門售茶腿每斤洋三角八分金腿每斤洋三角六分沖腩每斤洋二角四分過出一律大洋倘有不合任憑掉換批發格外公道凡惠顧者　請認明本所招牌庶不致悞　寗波路阜安里口本所告白

保亨 裕茂 洋行保險廣告

本行開設中國數十餘年在上海江西路Ｒ字六號紅磚洋房專辦進出口貨兼經理塔勒司派的克火險有限公司專保華洋房屋廠棧行號店鋪貨物家俱器皿等項如遇意外賠款異常迅速藉維通商各埠風氣早開是以官紳鉅商投保者所謂應接不暇現添設四川路八十三號亨茂洋行同爲經理以便各商號就近接洽兼分設內地各埠開列於后○杭州大井巷自立分公司經理陳寶泉君○又分設清河坊常昌莊經理孟寶隆告○西義記莊沈祝三君○紹興柯橋鎮寺橋下德茂酒行經理姜源正君○寗波江北岸自立分公司經理潘松卿君○溫州鐵井欄自立分公司經理李薪甫君○蘇州閶門外自立分公司經理傅照昌君○無錫萬歲橋錢義興酒行錢鈞石君○常州城內局前街新華書社經理王鴻年君○丹陽周善貴君○鎮江鎮屏街乾大參號鄭靜安君○南京下關自立分公司經理胡維成君○又分設和大銀行經理俞世臣君○並轉分三牌樓勸業場外和記錢莊○蕪湖二街中市自立分公司經理王佐廷君○揚州○九江等埠均分經理倘蒙紳商賜顧惠臨各分公司接洽可也○本行○白達司○麥千而　亨生　特白

巴黎製藥公司

靈藥治世

輕瀉合氣貴林

醫治傷風咳嗽頭痛發熱一日即愈屢試屢驗

巴德醫生止爛止痛藥油

耑治刀傷火傷跌打損傷並一切皮外瘡疾痛不可忍者將此油搽上立見奇效

柏蔭療痔藥膏

專治各種痔疾其用法極便而效力最速有於十四日之中醫愈最惡痔疾之能

普天通行

經理處上海仁記路二一號文達羅洋行

中國大畫家吳友如畫寶再版半價券廣告

預約五百部　減收洋六元

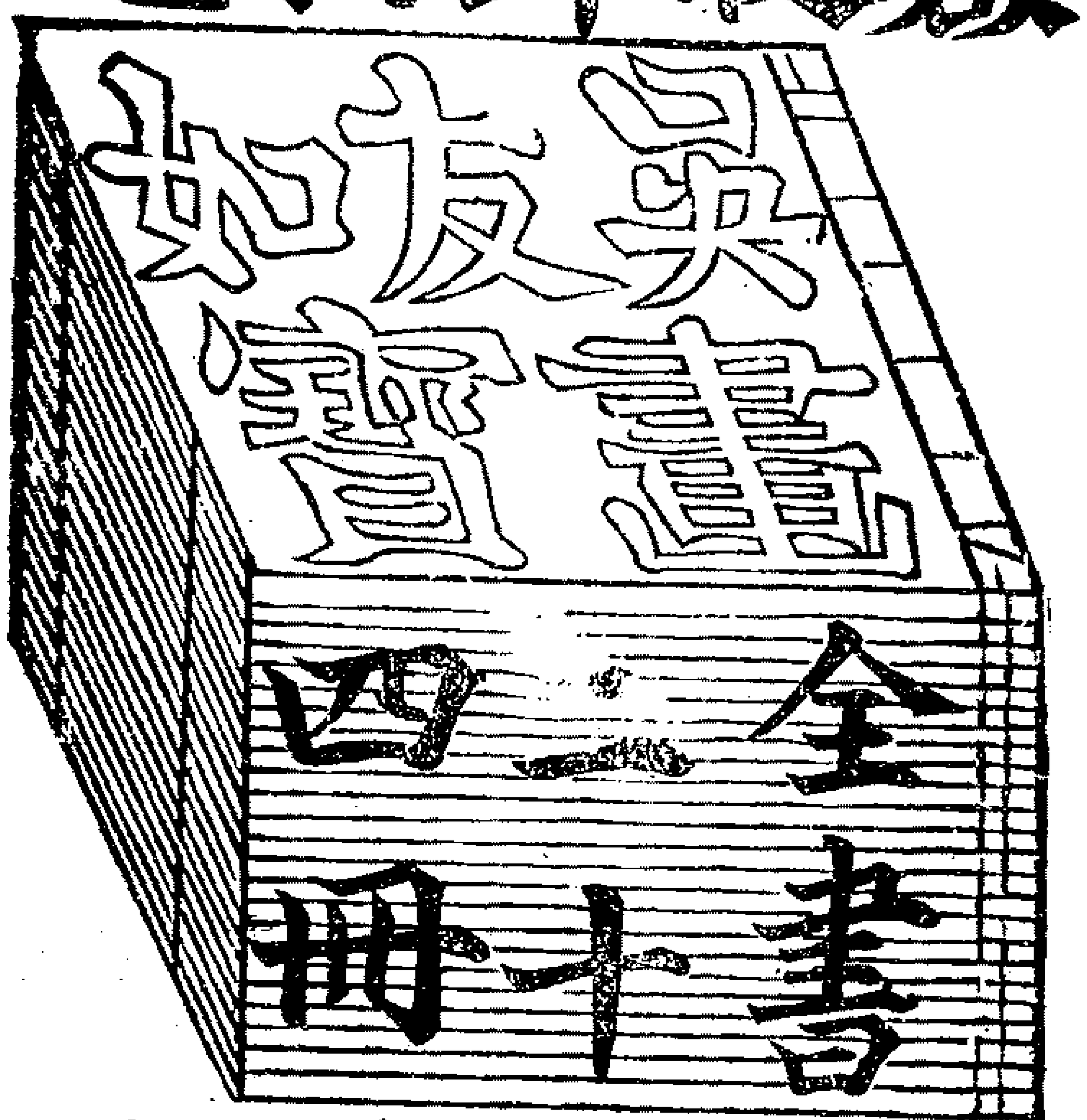

券存無多

欲購從速

是書共計一千二百幅分編十二集精裝二十四巨冊畫譜一集六巨冊所繪古今中外人物仕女山水花卉以及飛禽走獸鱗介舉凡世界之事物無不賅括其筆畫之精細神采之流動誠爲古今畫學絕後空前獨一無二之傑構去秋所印千部已早售罄而外省各埠紛函訂購作爲學校圖畫科模本者絡繹不絕因此再版千部以副惠購諸君盛意仍以五百部爲限每部仍收半價洋六元先收定洋四元給付約券一紙樣張六頁六月底收齊再付洋二元付首六集書十二冊八月底滿期憑券取後六集書十二冊此後照定價出售每部十二元不折不扣　畫學家必不可少者也

特約發行所　上海棋盤街文瑞樓書局○集成圖書公司○南洋官書局○中國圖書公司○廣益書局○拋球場九華堂○鴻寶齋○新馬路文盛書局○六藝書局○麥家圈元記棧內改良小說社

外埠　北京天津保定官書局　京都書業公司○富強齋　南京南洋官書局　廣東兩廣官書局○文盛書局　汕頭中華新報　江西文盛　漢口中西新書局　鎮江文成堂　廣東　沙市七里廟　宜昌鼓樓街六藝書局　四川奉天廣東震亞書社　紹興墨潤堂新照路　杭州總記書莊　蘇州綠蔭堂○振新書社　無錫日升山房　常州晉升山房○宛委升記　徽州屯溪經香閣書社　寧波汲綆齋　天津龍文閣

總發行所上海麥家圈元記棧內　壁園會社謹啓

8550

化食、消毒、辟瘴、防疫

主治

傷暑中痧　水土不服　腹痛吐瀉　卒中昏倒
頭痛目眩　時行傷風　酒醉船暈　癪痧溜飲
虫蝕牙痛　食積不消　虛弱貧血　精神鬱結
其外一切危急諸症凡此丹即能消毒除疫
眞有起死回生之靈效

大日本醫學大家士三輪井上兩位方劑

備急聖藥

大日本陸海軍醫總監　保明奏效

價目

試服包　日金五仙
小包　仝　拾仙
中包　仝　貳拾五仙　添藥盒
大包　日金五拾仙　添藥盒
小匣　仝　壹圓　添藥盒貳個
德用包　仝　壹圓

各處藥房洋貨舖均代售就近購取爲荷

總經理　上海河南路　東亞公司書藥局

乙2931

青州水門汀

青州水門汀有限公司所出之水門汀爲東方最上之品業爲香港政府所信用用以製造陰溝管避火磚避火泥及瓦片等物堅美無匹近者竊牌疊出每易魚目混珠　貴商賜顧幸新認明牌號向圓明園路八號新旗昌洋行議價購辦欲知用法詳情者本行亦可奉告

新旗昌洋行謹啓

487

衛生名酒

MARTELL'S BRANDY

馬台爾所製之勃蘭地酒最合衛生若於飯前飯後常飲少許可免霍亂痢疾寒熱各症諸君如飲勃蘭地酒惟馬台爾酒最爲合宜今自上海南京路第十七號維納洋行充當東方專理　賜顧諸君請向商辦可也

電話一千六百八十七號

最新式榨油機器

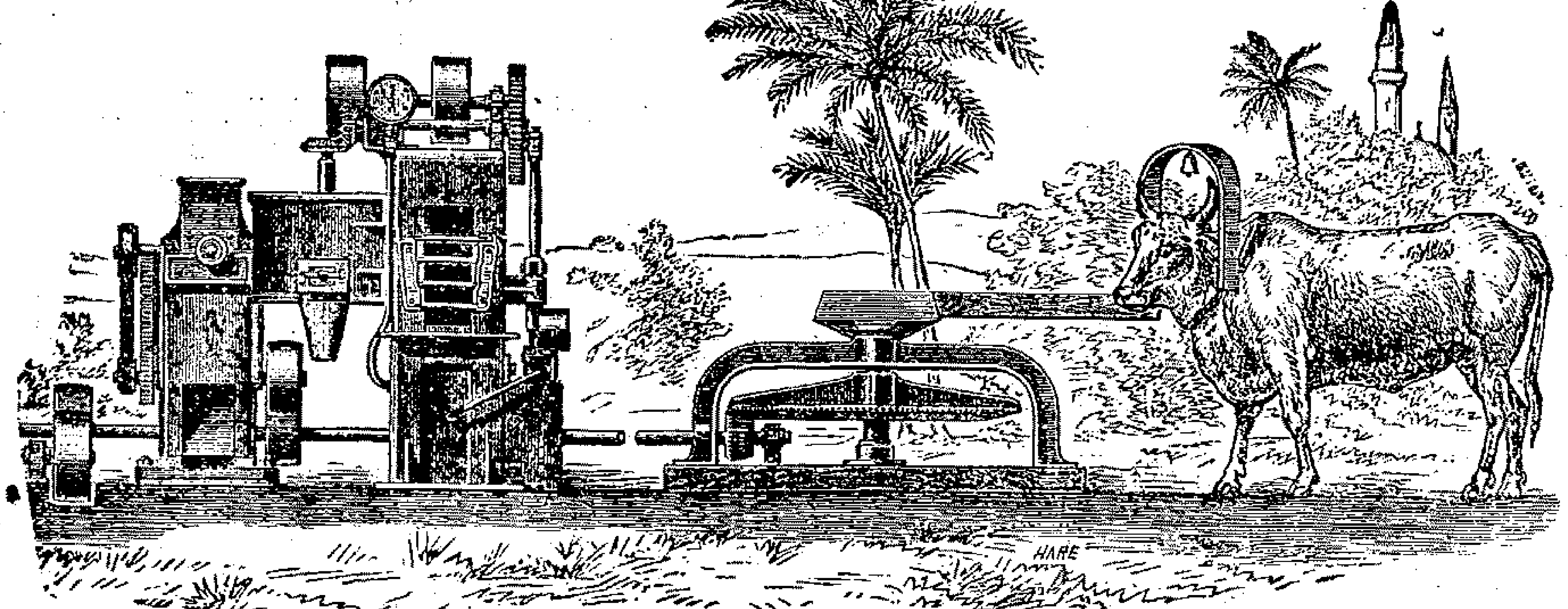

本廠始創於英爾境呼地方已歷一百三十餘年專製大小各種新式榨油機器價目每部自七百兩起至數十萬兩均可每點鐘可榨油半担至百担隨機大小而定現因中國各省油廠油坊林立所用之機均係舊式出貨遲少費時勞力亟宜改良惟本廠所製之機有五大特色○一出油加多○二餅身堅細不致霉變○三機器靈便不佔地方○四省用人工○五可用蒸汽煤氣電力手搖牛拖均能運動現有各油廠用本廠之機每年可榨四百餘萬噸況各國行銷之油日增月盛非改用新機難獲大利倘各寶廠欲定上列各項機器或欲改良多獲利益者請　駕臨或通函敝行有工程師隨時可開帳詳細指示即知所製之優勝也因本行乃自出新法全球無比行銷印度埃及南美等國皆蒙讚美今特設分行于上海福州路念號并承定大小五金雜貨軍械戰艦挖泥起重造水泥紡織麵粉開礦火車電燈各種機器備蒙賜顧定當竭誠報命以副雅愛特此佈聞

上海福州路念號

英商茂成洋行謹啓

乙3400

老太古公司

倫敦嵜格西火險公司
柯里仁火險公司
叭嗹定火險公司
雙司勞洽其火險公司
家定火險公司

啓者本行經理以上五保險公司事務現可代客保險屋宇房及各屋內所有衣服傢財貨物等保費格外公道本行更設經理處在寧波鎭江蕪湖九江漢口宜昌蘇州杭州沙市烟台天津牛莊等處貴客欲保請者臨面議可也特此佈聞

（遺失股單）

漢昌礦地製造有限公司股單息摺第一百五十七號至一百六十四號副每副五股共計二十股曾經遺失已向申漢經理處掛失作廢如有拾得概作無用並登申漢各報特此聲明

部順浦具　乙3479

明[illegible]故學者兩部字典貢若用易學習更易成功（布列地）所著之

兩部華英字典

係字典中最簡速之一種因不用獨部首之譯法惟用兩部首之新法

發行所上海北京路十八號美華書館

價二圓

乙3469

惠羅公司

開設上海南京路十三號

大減價

中國磁器及各國磁器日數無多較之以前最賤之價更便宜

茶盃連座盃每打洋一元五角
白磁盆每打洋一元
細花磁果盆每只洋一元
中國細磁茶具每套洋五元
白磁妝具一套五件每套洋二元五角
中國白磁咾啡杯連座盃每打洋二元五角
白磁餐具六八用每套洋七元五角
翠花餐具六八用每套洋六元五角
白磁蛋杯每打洋一元
翠花磁瓶每三只洋一元
各色供花壺由每只洋五角五分
藍邊醬油船每只四角五分
白磁茶杯連座盃每打洋二元二角半
白磁盆數多不計由每只二角五分起
花磁妝具一套五件每套洋二元七角五分
藍邊磁盆由每打洋一元五角
中國花磁茶壺每只一元
白磁菜盆每只洋一元
陶器棕色茶壺二號由每只六角五分起
中國白磁茶盆每打洋一元二角半

甲527

可倫布廠改良留聲器機

今有新到美國留聲機器馬跡牌戲片較前格外精美製造各省超等名角內廷供奉演唱京調梆子崑腔灘簧曲小時調大鼓西樂洋操嬉笑歌舞各色俱全所唱之聲比檯上更覺響亮數倍且戲片乃兩面可唱其物堅固久用無傷貴客愛顧曲者請駕臨小行或大馬路惟記新號試聽不取分文如蒙零蠆批發比衆公道格外克已以廣招徠認明博物院路二十二號門牌便是或向經售各家亦可

上海總經理老晉隆洋行

分售處大馬路美華利 大馬路惟記新號

甲48

怡園茶樓廣告

樓下今有門面雙間通進後廂並樓面勻可商酌欲租者速來面議租價已賤若開酒肆更屬相宜而且生意相連

乙3565

（蘇申玉器琢家鑒）

本號新到東洋紅砂數百件零躉批拆悉任尊便如要者請移玉二洋涇橋下近水坊內遲間大通祥本號可也

乙8149

商發納標 補藥酒

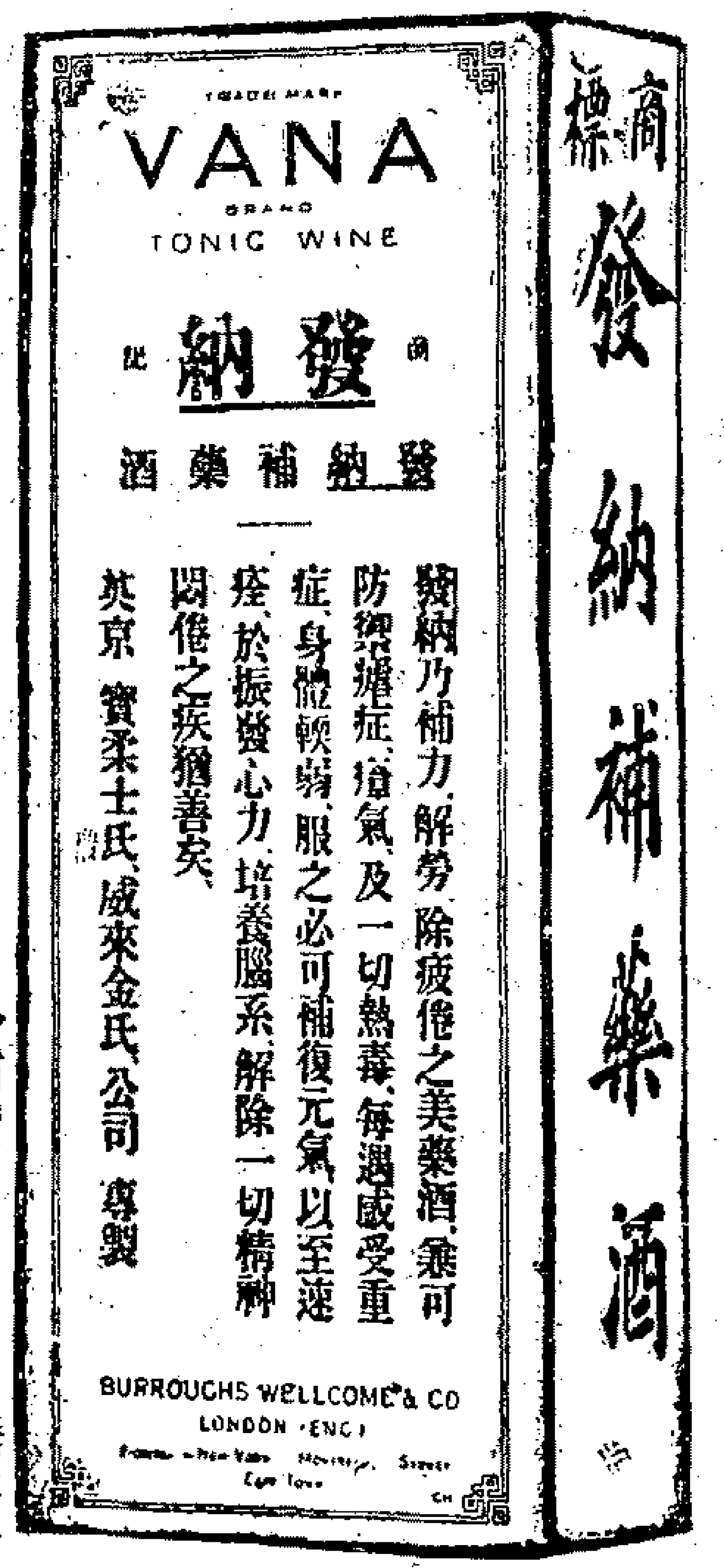

每逢暑日必多痧症霍亂瘧痢等急症如服此補藥酒傳染較難且能解除精神疲倦消去胸中抑鬱誠夏秋衛生妙品又各部腦筋其在久病時而虛弱者服此酒有特別之靈效此酒能清解血毒加濃血液使眞體充足日臻康健精美玻瓶裝置由各埠大藥房發售

英京上海寶威大藥行監製

諸君欲閱本藥行良藥仿書可函致上海四川路四十四號寶威大藥行五號總經理處索取可也郵資不取

473

中國最佳之酒品及藥料大都以草木所製而在外國其成酒則以上好珠果所製此物形如小烏梅戈登成酒善治內腎膀胱等病且能開胃其最佳者爲猪頭牌已著名有一百四十餘年矣若家行經售如此久遠人必知其因製造上等品物故也

江西路念五號嘉泰洋行特白

529

痔瘡無憂

僕患痔瘡之症已有四年每逢大便痛如刀割只因僻處山陬苦乏良醫又乏妙藥以致苦累不甚今春因事扶病來申承友指示河南路廣東彭壽堂各藥靈效異常爰購珍珠熊胆化痔丸及外治痔瘡妙藥各二盒臨臥依法用之次早起視其痔消除淨盡如釋重負神速如此令人欣感交加同病者盍往試之始信此言誠實耳

霍山兆秉璋謹識

乙3479

燕醫生引病出外膏

骨骱損傷跌傷扭傷及肌痛潰爛等症用貼燕醫生稀藥膏立見神效其法照包紙方單試貼凡抱以上各症者不到三天便即霍然謂予不信請至㊣中國各大藥房代售處購試可也

老晉隆洋行總經理

488